Купить квартиру за 5 097 390 рублей на Россия, Краснодар, улица имени Героя Георгия Бочарникова, 4

Краснодарский край, Городской округ Краснодар, Краснодар, Россия, Краснодар, улица имени Героя Георгия Бочарникова, 4

5 097 390 Р
154 000Р за м^2

33.10 м^2	12.50 м^2	24 из 24
Общая	Жилая	Этаж

Продается квартира в жилом комплексе «Улыбка» от федерального девелопера «Неометрия». Это проект комфорт-класса в районе парка «Краснодар», в котором объединены все преимущества современной городской жизни и природное окружение. Архитектурные решения, дизайнерские входные группы и общественные пространства наполнены светом, стилем и зелеными зонами. Амфитеатр на территории комплекса предлагает возможность проведения культурных мероприятий, концертов и выступлений. Закрытая охраняемая территория жилого комплекса гарантирует резидентам желанное ощущение спокойствия и безопасности. Преимущества комплекса: • Закрытая территория двора с видеонаблюдением и охраной 24/7 • Отсутствие коммерции на территории комплекса • Детские развивающие площадки и зона воркаут для спорта • Авторские входные группы с 3 высокоскоростными лифтами • Подземный паркинг и кладовые с доступом на лифте из дома • Продуманные места хранения колясок и велосипедов ЖК «Улыбка» расположен в районе с развитой инфраструктурой, в ближайшем расположении находятся: • 4 современные школы и 7 детских садов — для заботы о будущем ваших детей • Поликлиники и медицинские центры — забота о здоровье всегда под рукой • 5 фитнес-центров — поддерживайте активный образ жизни без лишних поездок • 2 торговых центра и фермерский рынок ...

0 с 05.02.2024, обновлен 30.08.2025

Продавец: Неометрия

Телефон: 88612177506

Характеристики

Количество комнат	1	Этаж	24
Этажей всего	24	Санузел	совмещенный с/у
Площадь жилая	12.50 кв. м	квартал	1
год	2024	Апартаменты	нет
Вид из окон	во двор		
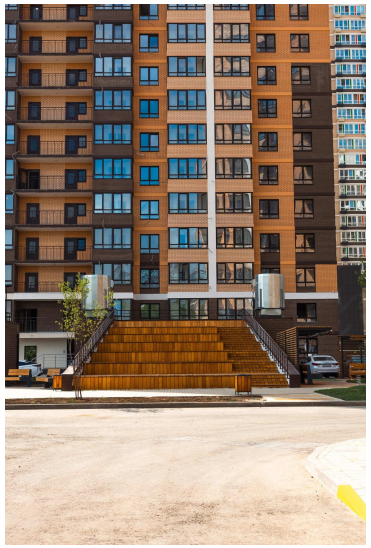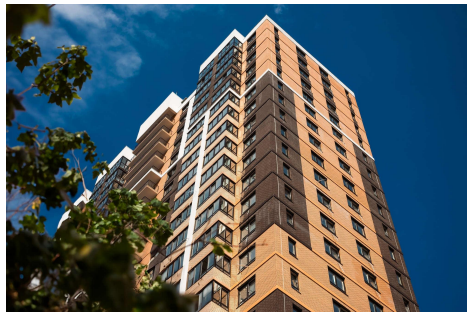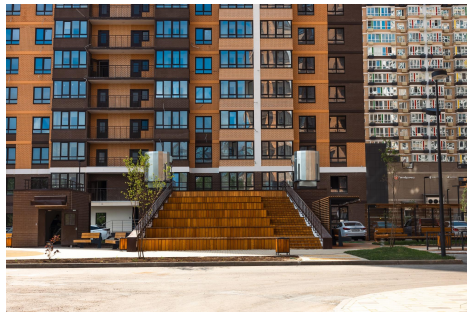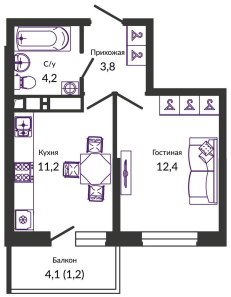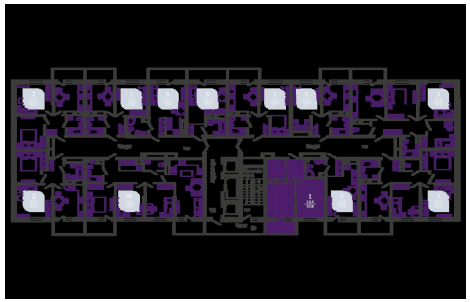
https://krasnodar.restate.ru/obj/prodazha-novostroiki-rossiya-krasnodar-ulica-imeni-geroya-georgiya-bocharnikova-4-113927708/