Купить дачу, дом, коттедж за 2 500 000 рублей на Зелёная ул

Краснодарский край, Городской округ Краснодар, Краснодар, Зелёная ул

2 500 000 Р
38 462Р за м^2

65.00 м^2
Общая

Обмен на 2 к квартиру на 1-ом , 2-ом этаже (можно старый фонд) в г. Краснодар либо продажа.Дом жилой НЕ ДАЧА!!! 65м2 , три комнаты, большая кухня гостинная ,сан узел совмещен в доме. Хороший свежий ремонт. Спутниковое телевидение триколор. Дом 2020 года постройки. Первая линия не надо через весь СНТ идти на остановку либо в магазин. Своя скважина - вода чистая питьевая. Отопление дизельный котел и электроконвекторы - экономично (возможность замены на любой другой котел какой хотите т.к. трубами дом весь обвязан) .На участке посажаны фруктовые деревья,кусты малины смородины (красной и черной), грядки с клубникой. На участке имеется хоз постройка (для хранения инвентаря и всего чего угодно) Остановка, продуктовый магазин в шаговой доступности 7 минут ходьбы. Маршрутки ходят регулярно 163,154,107,121. Детей в школу возит школьный автобус. Прописка г. Краснодар Прикубанский округ. Собственник !!! Агентов прошу без готовых вариантов не беспокоить, ни какой предварительный договор с Вами заключать не буду! Номер объекта: #82/802982/3069

23 с 14.05.2021, обновлен 05.09.2025

Продавец: Мореон Инвест

Телефон: +79282237304

Характеристики

Этажей всего	1	Наличие электроснабжения	нет
Площадь участка	6.00 сот		

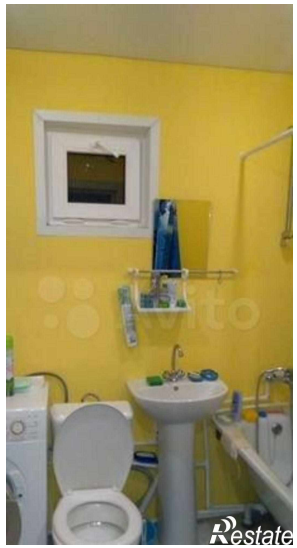

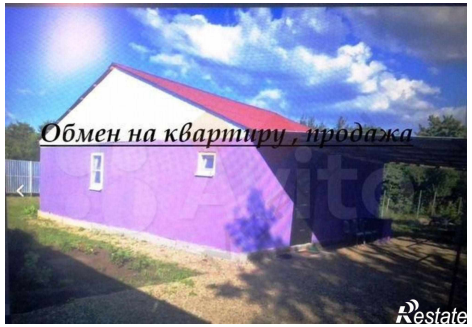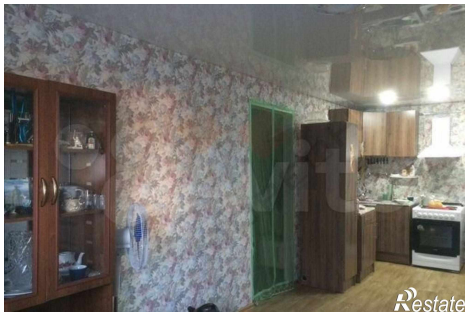
Обмен на квартиру , продажа