Купить дачу, дом, коттедж за 19 800 000 рублей на 3-я Дорожная улица, 45

Краснодарский край, Краснодар, 3-я Дорожная улица, 45

19 800 000 Р
116 471Р за м^2

170.00 м^2	100.00 м^2	15.00 м^2
Общая	Жилая	Кухня

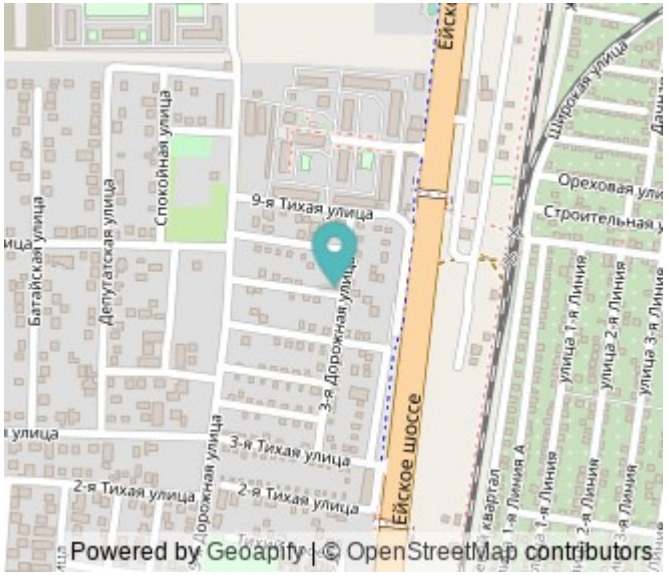

Продается дом , построеный по индивидуальному дизайнерскому проекту, стиль лофт внутри, с качественной предчистовой отделкой. Дом 170 кв.м, двухэтажный. с хорошей предчистовой отделкой. Коммуникации центральные, дом газифицирован. Во дворе в одном стиле с домом построены красивая и удобная мангальная зона, большая баня. Реальному покупателю торгЗамечательное место для уютной и комфортной жизни.Номер объекта: #82/932261/3069

0 с 23.11.2021, обновлен 19.09.2025

Продавец: Мореон Инвест

Телефон: +79648992925

Характеристики

Площадь жилая	100.00 кв. м	Площадь кухни	15.00 кв. м
Этажей всего	2	Наличие водоснабжения	да
Наличие канализации	да	Наличие электроснабжения	да
Наличие отопления	да	Площадь участка	6.00 сот
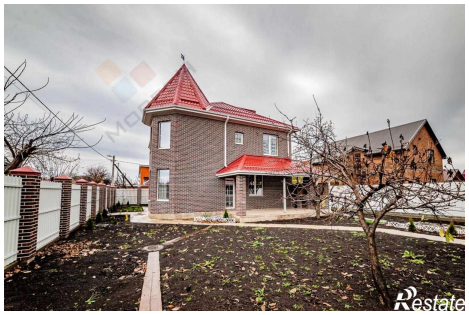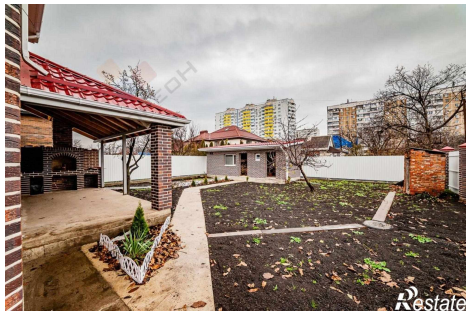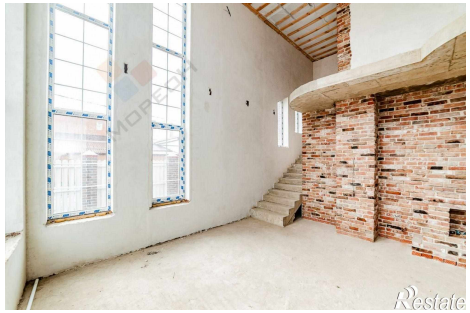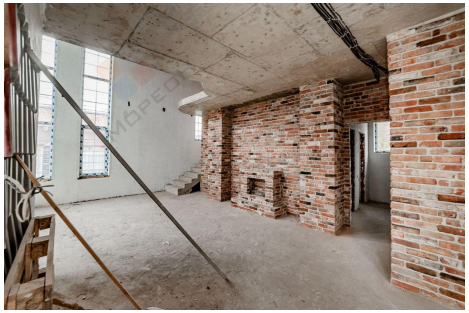
https://krasnodar.restate.ru/obj/prodazha-kottedzha-7-aya-tixaya-3-aya-dorozhnaya-17-45-122811098/