# Купить дачу, дом, коттедж за 4 500 000 рублей на Цветочная ул, 458/А

Краснодарский край, Городской округ Краснодар, Краснодар, Цветочная ул, 458/А

4 500 000 Р
109 223Р за м$^2$

41.20 м$^2$
Общая

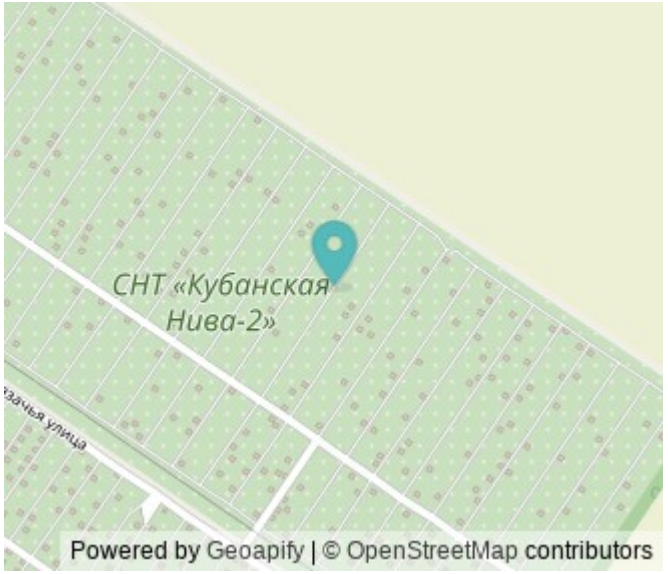


Расположение удобное, вторая улица от центральной. На участке есть баня, подвал для хранения заготовок, зона отдыха. В доме батареи, отопление - котёл на дровах. Комнаты : спальня - 7м , комната - 17м , кухня - 15м. Вода заведена в дом со скважины. Интернет проведен- оптоволокно . Ходит маршрутка, есть местное такси, ходят школьные автобусы. Есть продуктовые и строительный магазины. Обещают подвод газа.Номер объекта: #82/1619983/3069

0 с 12.04.2024, обновлен 05.09.2025

Продавец: Мореон Инвест

Телефон: +79282237304

## Характеристики
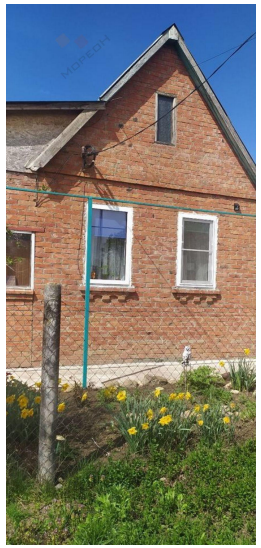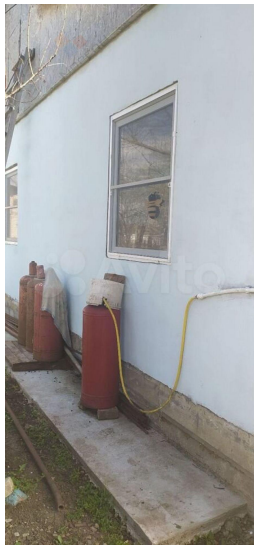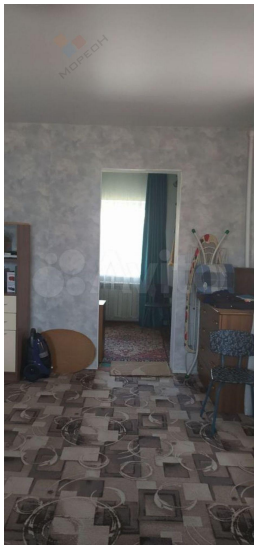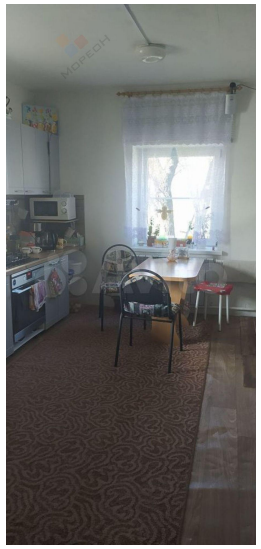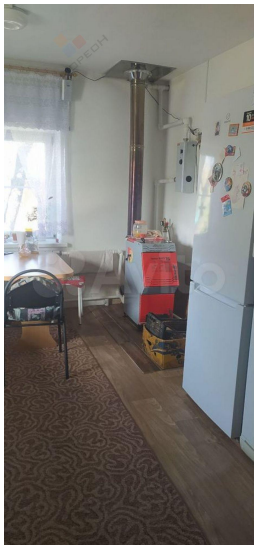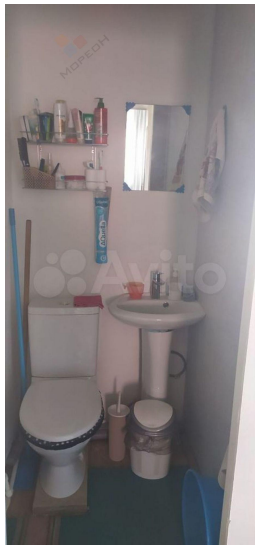
| | | | |
|---|---|---|---|
| Этажей всего | 1 | Наличие электроснабжения | нет |
| Площадь участка | 6.13 сот | | |