# Купить дачу, дом, коттедж за 89 000 000 рублей на Чкалова ул, 42

Краснодарский край, Городской округ Краснодар, Краснодар, Чкалова ул, 42

89 000 000 Р
254 286Р за м$^2$

| 350.00 м$^2$ | 300.00 м$^2$ | 30.00 м$^2$ |
|---|---|---|
| Общая | Жилая | Кухня |

ПРОДАЕТСЯ ДОМ В ЦЕНТРЕ КРАСНОДАРА ПРОДАЖА ОТ СОБСТВЕННИКАВОЗМОЖЕН ОБМЕН НА НЕДВИЖИМОСТЬ В ЕВРОПЕЙСКОЙ СТРАНЕ ВОЗМОЖН РАСЧЕТ В ДРУГОЙ СТРАНЕДом в идеальном состоянии В Доме сделан свежий ремонт Дом облицован натуральным камнем, что гарантирует всегда безупречный внешний вид Во дворе плитка и большой навес Каждая комната оформлена в индивидуальном стиле, соблюден единый стиль оформления всего дома _____ ОПИСАНИЕ ДОМА: 1 этаж: холл, гардероб, большой зал, санузел и кухня с выходом на террасу и задний двор с зоной барбекю 2 этаж: 4 спальни, гардероб и санузел. Цокольный этаж: спортивный зал, гардероб, котельнаяВ Доме 6 комнат: 4 спальни, огромный зал и просторный кабинетУкомплектованная кухня: обеденный стол, винный шкаф, вся необходимая посуда, кухонная техника в отличном состояниИПросторный светлый холл на 2 этаже В цокольном этаже расположен спортивный зал с тренажерами и гардеробнаяВ Доме использованы натуральные высококачественные материалы: итальянская мебель и двери из натурального дерева, паркет, премиальная плитка в санузлах, высококачественная сантехника Все электроника в отличном состоянии и исправно работает _____ ОПИСАНИЕ ДВОРА: Во дворе расположена мангальная зона и уютный сад с зеленью и цветами Отдельно стоящий хоз.дом с санузлом, душевой комнатой ...

1 с 07.06.2024, обновлен 04.07.2025

Продавец: Мореон Инвест

Телефон: +79282237304

## Характеристики
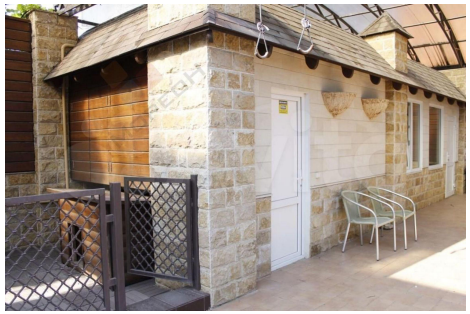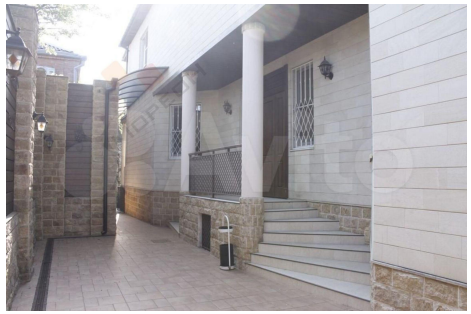
| | | | |
|---|---|---|---|
| Площадь жилая | 300.00 кв. м | Площадь кухни | 30.00 кв. м |
| Этажей всего | 2 | Наличие водоснабжения | да |
| Наличие канализации | да | Наличие электроснабжения | да |
| Наличие отопления | да | Площадь участка | 7.00 сот |