Купить дачу, дом, коттедж за 16 000 000 рублей на Брюсова ул, 35

Краснодарский край, Городской округ Краснодар, Краснодар, Брюсова ул, 35

16 000 000 Р
200 000Р за м^2

80.00 м^2	65.00 м^2	10.00 м^2
Общая	Жилая	Кухня

Продается два дома на одном Участок находится в тихой, уютной и спокойной части города с доступной инфраструктурой. Рядом находятся школы, детский сад, детская и взрослая поликлиники, остановки общественного транспорта (троллейбус, трамвай, маршрутные автобусы),магазины. До ТЦ «Галерея» 10 минут пешком. Имеется два въезда на территорию, внутренний двор оборудован навесом, вся территория участка имеет твердое покрытие (плитка, бетон, асфальт). Во дворе имеется два дома, второй можно использовать под сдачу в аренду. Основной дом состоит из трех комнат, в доме остается вся мебель и техника. На все вопросы отвечу по телефону.Номер объекта: #82/1629186/3069

1 с 12.07.2024, обновлен 29.08.2025

Продавец: Мореон Инвест

Телефон: +79282237304

Характеристики
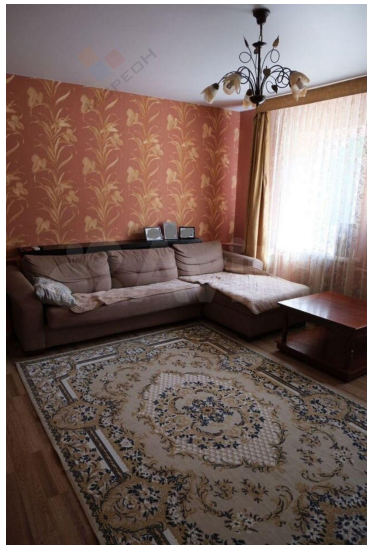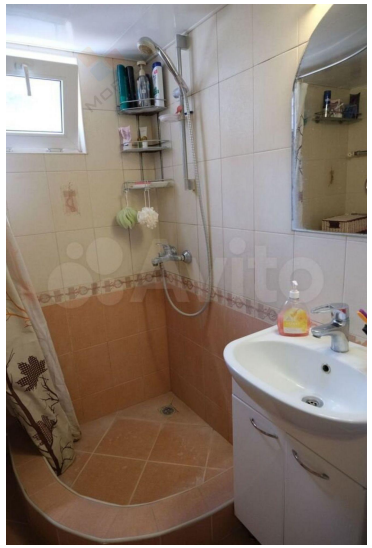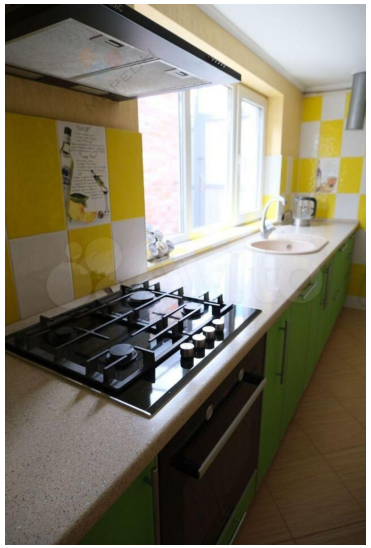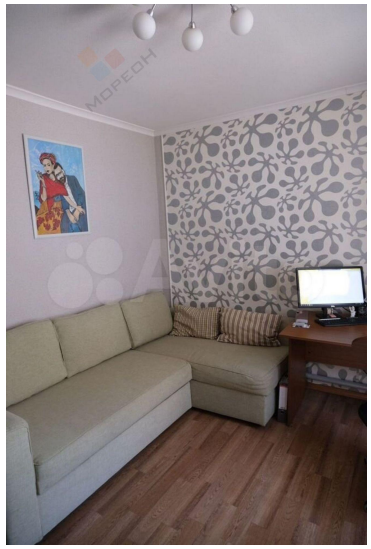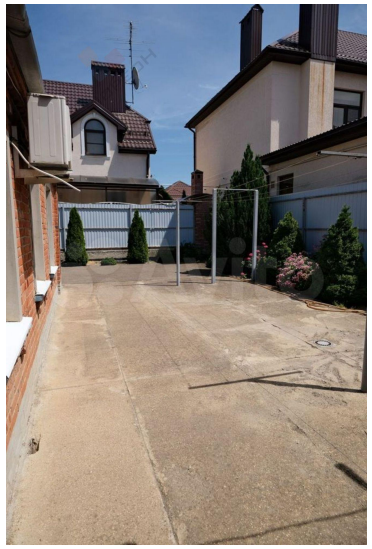
Площадь жилая	65.00 кв. м	Площадь кухни	10.00 кв. м
Этажей всего	1	Наличие водоснабжения	да
Наличие канализации	да	Наличие электроснабжения	да
Наличие отопления	да	Площадь участка	3.30 сот