Купить дачу, дом, коттедж за 15 000 000 рублей на Эгейская ул, 1к87

Краснодарский край, Городской округ Краснодар, Краснодар, Эгейская ул, 1к87

15 000 000 Р
93 750Р за м^2

160.00 м^2	87.00 м^2	20.00 м^2
Общая	Жилая	Кухня

Дом расположен в экологически чистом районе, вдали от шума и суеты города. Огромный плюс - территория закрытая, безопасная для детей. Также есть парковочное место возле дома, что очень удобно для семей, у которых есть автомобиль. Таунхаус имеет просторную гостиную, кухню, 5 комнат, 3 санузла по одному на этаже. Каждая комната оборудована всем необходимым для комфортного проживания. В доме установлены современные технологии: кондиционеры, система отопления, теплые полы. За домом закреплена небольшая придомовая территория с площадкой для отдыха и барбекю. Таунхаус идеально подойдет как для круглогодичного проживания, так и для отдыха.Не упустите шанс стать собственником этого уютного и современного дома по приятной цене! Звоните прямо сейчас и мы организуем для вас просмотр объекта!Номер объекта: #82/1637742/3069

0 с 20.09.2024, обновлен 26.09.2025

Продавец: Мореон Инвест

Телефон: +79282237304

Характеристики
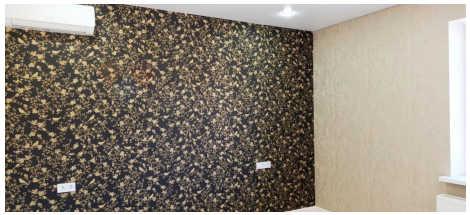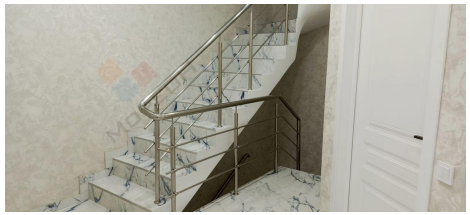
Площадь жилая	87.00 кв. м	Площадь кухни	20.00 кв. м
Этажей всего	3	Наличие водоснабжения	да
Наличие канализации	да	Наличие электроснабжения	да
Наличие отопления	да	Площадь участка	2.00 сот