Купить дачу, дом, коттедж за 18 000 000 рублей на Бульвар Интернациональный ул.

Краснодарский край, Городской округ Краснодар, Краснодар, Бульвар Интернациональный ул.

18 000 000 Р
70 588Р за м^2

255.00 м^2	88.00 м^2	21.00 м^2
Общая	Жилая	Кухня

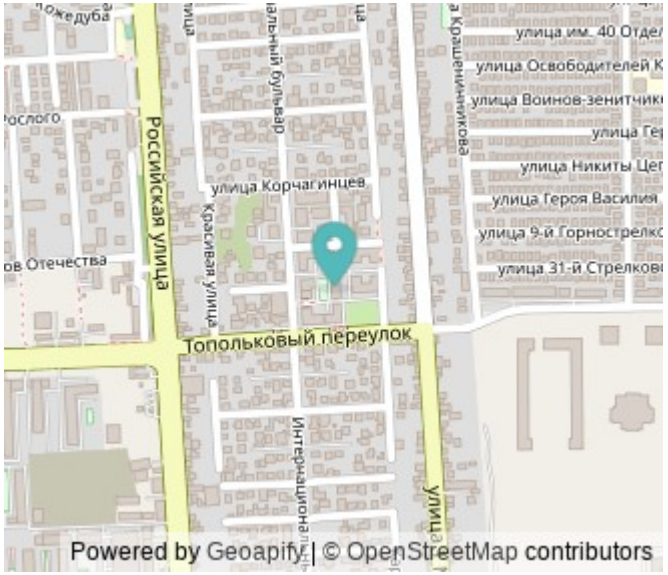

Арт. 74656504 Прекрасное предложение для комфортной жизни в частном доме! Представляем вашему вниманию дом площадью 255 м2, расположенный на участке 4 сотки в тихом районе с развитой инфраструктурой. Рядом с домом расположены остановка общественного транспорта, новая школа, детский сад, магазины, супермаркеты, а также сфера услуг для вашего удобства. На первом этаже находится просторная кухня-гостиная, 2 спальни, кабинет, ванная комната и санузел. Второй этаж включает в себя 2 спальни, гардеробную, зимний сад, ванную комнату и санузел. На цокольном этаже обустроен уютный спа-комплекс с сауной, душевой и спортивным залом. Этот дом отличается отличной теплоизоляцией, что обеспечивает низкие коммунальные платежи как зимой, так и летом. В доме централизованное газовое отопление, вода, канализация, телефонная линия, а также электричество 3 фазы 15 кВт. На всех этажах установлены сплит-системы для комфорта в любое время года. Участок угловой, включает в себя теплый гараж и стоянку во дворе для вашего удобства. Не упустите возможность стать счастливым обладателем этого прекрасного дома! Звоните сейчас, и мы ответим на все ваши вопросы.

1 с 03.10.2024, обновлен 07.10.2025

Продавец: Каян

Телефон: +7 (938) 500-10-22

Характеристики
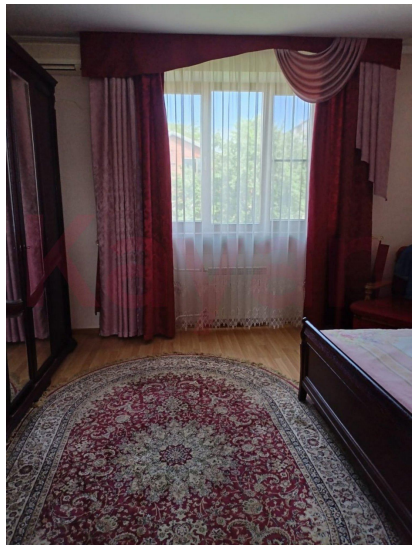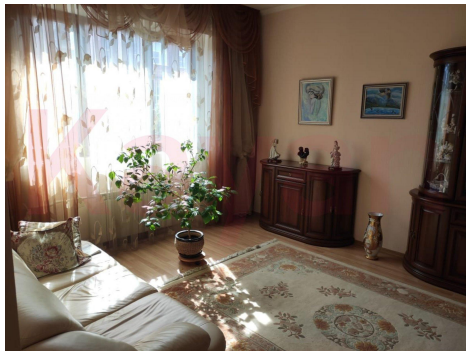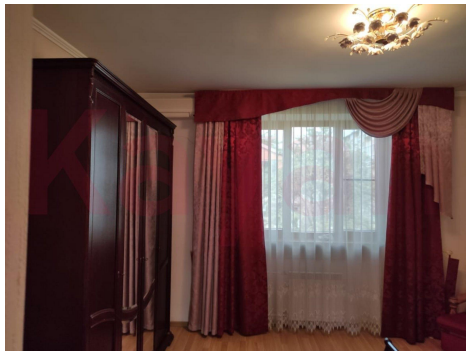
Площадь жилая	88.00 кв. м	Площадь кухни	21.00 кв. м
Этажей всего	2	Наличие водоснабжения	да
Наличие канализации	да	Наличие электроснабжения	да
Наличие отопления	да	Площадь участка	4 сот