Купить дачу, дом, коттедж за 16 000 000 рублей на 2-й Кореновский проезд, 6

Краснодарский край, Городской округ Краснодар, Краснодар, 2-й Кореновский проезд, 6

16 000 000 Р
133 333Р за м^2

120.00 м^2	74.00 м^2	24.80 м^2
Общая	Жилая	Кухня

Продается Дом общей площадью 120 кв.м. в отличной локации города. Дом расположен в закрытом квартале на территории с ограниченным доступом, регулируемый шлагбаумом. Находится недалеко от Красной Площади и Баскет Холла. В радиусе одного двух километров расположена вся необходимая инфраструктура для комфортной жизни (магазины, продуктовый рынок, остановки, школа, сад и т.д.).Остается вся мебель и встроенная техника. Номер объекта: #82/1648983/3069

0 с 20.12.2024, обновлен 29.08.2025

Продавец: Мореон Инвест

Телефон: +79282686401

Характеристики
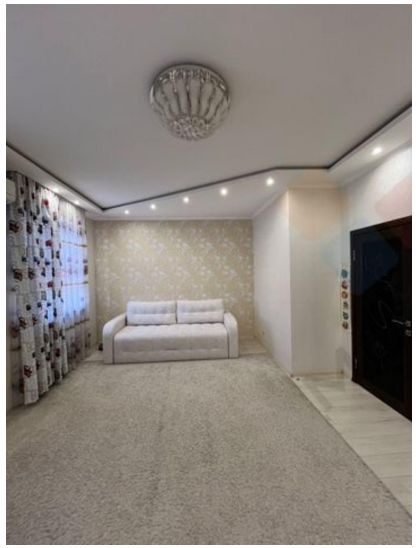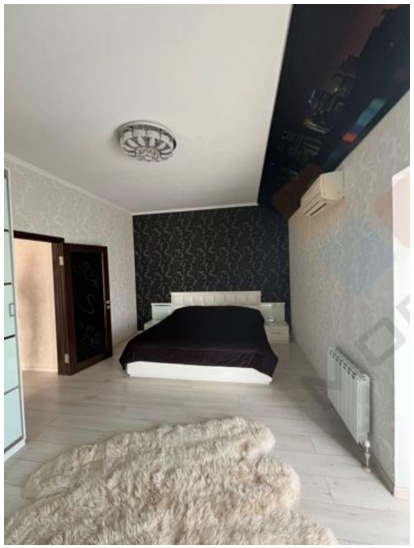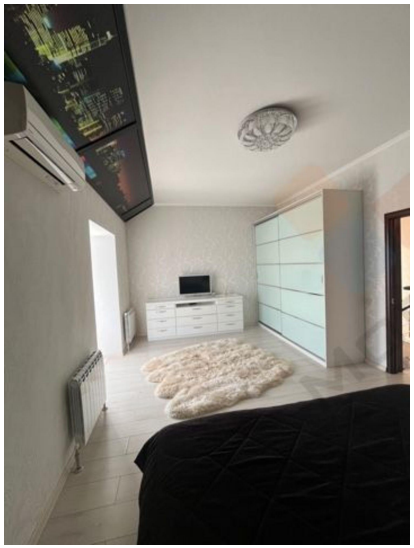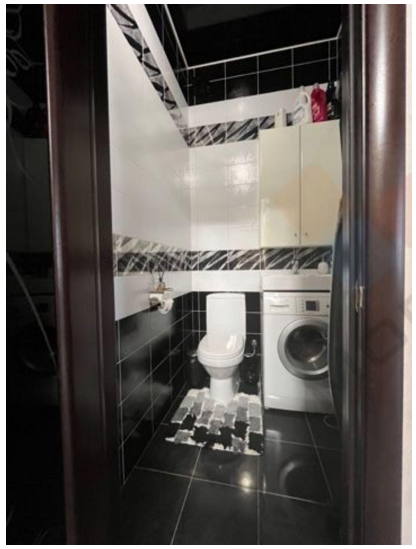
Площадь жилая	74.00 кв. м	Площадь кухни	24.80 кв. м
Этажей всего	2	Наличие водоснабжения	да
Наличие канализации	нет	Наличие электроснабжения	да
Наличие отопления	да	Площадь участка	2.00 сот