Купить дачу, дом, коттедж за 13 250 000 рублей на Вольная ул, 222

Краснодарский край, Городской округ Краснодар, Краснодар, Вольная ул, 222

13 250 000 Р
125 118Р за м^2

105.90 м^2	72.00 м^2	20.00 м^2
Общая	Жилая	Кухня

Вашему вниманию представляется эксклюзивное предложение!В продаже уникальный 3-комнатный кирпичный дом в КП Зеленый край, площадью 105,9 м2 в с просторной кухней-гостиной !Дом представлен с качественным ремонтом и очень гармоничной мебелью! Прекрасный вариант для семьи, которой важен уют, комфорт и безопасность при выборе своего дома. Локация дома не оставит Вас равнодушным. Вся необходимая инфраструктура в шаговой доступности (школа, 2 детских сада, магазины Пятерочки и Магнита, тренажерные залы) и самое главное - Краснодарское водохранилище. Ваше личное море, недалеко от дома. При входе в дом Вас встретит гармоничная и приятная композиция цветов и молодых деревьев выполненные в соответствии с ландшафтным дизайном.В доме три изолированные комнаты, большая кухня-гостиная, гардеробная (постирочная) и совмещенный санузел. Дизайнерский ремонт в светлых тонах. На участке установлен навес для машины, что является безусловным плюсом для Вас! Позвольте себе стать собственником этого прекрасного дома!Участок земли 6 соток ИЖС, правильной формы. Размежеван и поставлен на кадастровый учет. Дом в собственности, фасад дома 20 м2Коммуникации: газ с возможностью подключения, вода скважина (стоят мощные фильтры очистки), электричество 10 кВт, канализация септик, Коммунальные платежи низкие ...

7 с 14.03.2025, обновлен 22.08.2025

Продавец: Мореон Инвест

Телефон: +79282236285

Характеристики
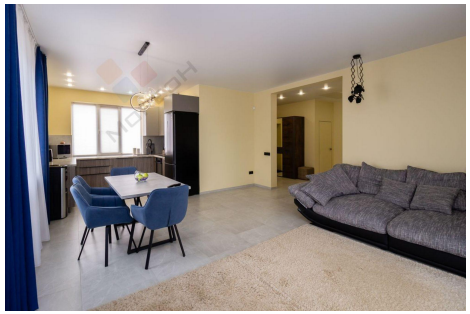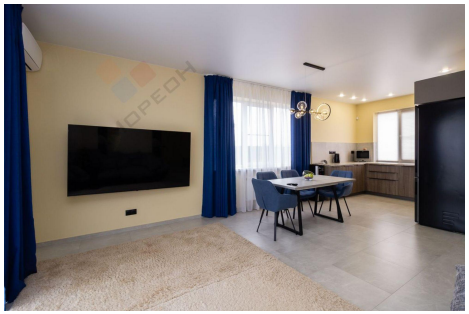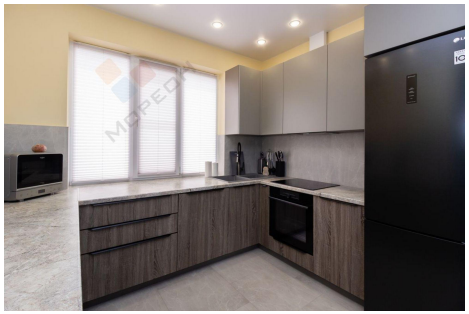
Площадь жилая	72.00 кв. м	Площадь кухни	20.00 кв. м
Этажей всего	1	Наличие водоснабжения	да
Наличие канализации	нет	Наличие электроснабжения	да
Наличие отопления	да	Площадь участка	6.30 сот