Купить дачу, дом, коттедж за 14 700 000 рублей на ул Сиреневая

Краснодарский край, Городской округ Краснодар, Краснодар, ул Сиреневая

14 700 000 Р
66 516Р за м^2

221.00 м^2
Общая

Продаётся дом без посредников! • Находится в черте города - всего 8 км до Краснодара, Прикубанский округ, прописка Краснодар. • Участок: • Правильной формы, угловой • Много свободного места - можно разместить баню, бассейн, навесы и другие постройки • Рядом спортивная площадка • Построен для себя, без экономии на материалах • Фундамент выстаивался год • Общая планировка: 4 спальни, 2 санузла • Центральная вода, газ, электричество • Есть септик объёмом 12 м3 Инфраструктура: •Детей в школу возит школьный автобус • Все документы на дом и участок в порядке Я собственник! Без риэлторов и скрытых комиссий

0 с 28.07.2025, обновлен 28.07.2025

Продавец: Собственник

Телефон: +79892292314

Характеристики

Этажей всего	2	Год постройки	2017
Наличие водоснабжения	да	Наличие канализации	да
Наличие электроснабжения	да	Площадь участка	4.7 сот

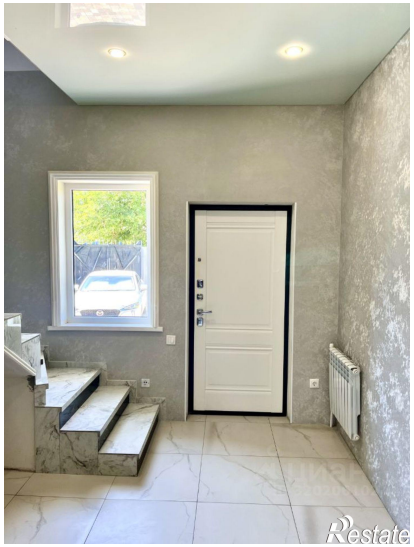

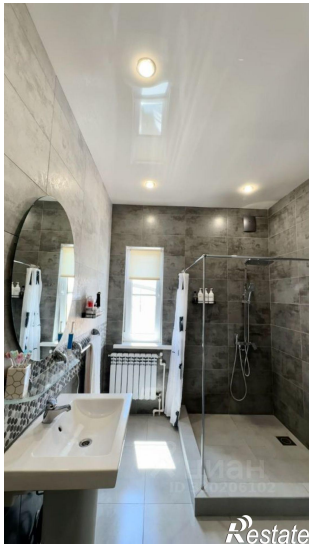

Restate

Restate