Купить квартиру за 5 800 000 рублей на Уральская ул, 75к1

Краснодарский край, Городской округ Краснодар, Краснодар, Уральская ул, 75к1

5 800 000 Р
131 818Р за м^2

44.00 м^2	18.00 м^2	11.00 м^2	15 из 22
Общая	Жилая	Кухня	Этаж

Продается 1 комнатная квартира в ЖК "Аквамарин".1 взрослый собственник. Без обременения и детских долей. Вся сумма в договоре. Документы проверены и к продаже готовы.Площадь 39.6 кв.м. указана по выписке ЕГРН, без учета балкона. Квартира с предчистовой отделкой.Дом монолит-кирпич, сдан и заселен. 2 пассажирских лифта и один грузовой. Подземный и гостевой паркинг.В комплексе множество детских площадок, двор озеленен.Рядом остановки общественного транспорта в любые направления города, в том числе трамвай. До центра города 15 минут на авто. Рядом множество торговых центров (СБС,ОКЕЙ,ГАЛАКТИКА,УРОВНИ), магазины, аптеки, салоны красоты и ресторан. В шаговой доступности школы, сады, медицинские учреждения.Квартиру можно купить быстро, звоните!Номер объекта: #82/1159612/3069

1 с 01.06.2022, обновлен 03.10.2025

Продавец: Мореон Инвест

Телефон: +79282686209

Характеристики

Количество комнат	1	Тип дома	монолитный
Этаж	15	Этажей всего	22
Наличие балкона	да	Наличие лифта	пассажирский лифт
Санузел	совмещенный с/у	Площадь жилая	18.00 кв. м
Площадь кухни	11.00 кв. м	Высота потолков	2.8 м
Отделка	без отделки	Наличие парковки	да
Вид из окон	на улицу и двор		
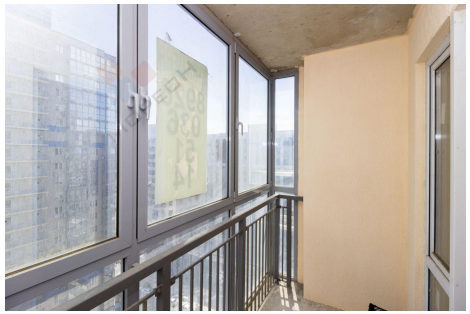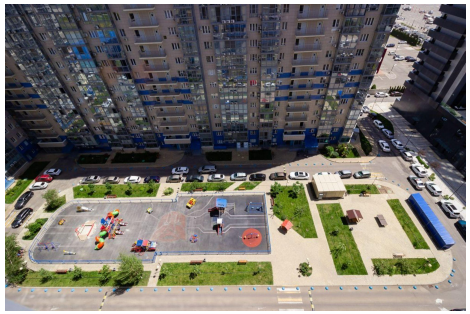
https://krasnodar.restate.ru/obj/prodazha-kvartiri-uralskaya-ul-75-korpus-1-1816199083/