Купить квартиру за 6 280 000 рублей на Заполярная ул, 39к6

Краснодарский край, Городской округ Краснодар, Краснодар, Заполярная ул, 39к6

6 280 000 Р
101 618Р за м^2

61.80 м^2	37.39 м^2	13.13 м^2	15 из 24
Общая	Жилая	Кухня	Этаж

В продаже просторная 2-комнатная квартира в ЖК "Славянка", в доме комфорт-класса с продуманным подходом к организации придомового пространства.По очень приятной ЦЕНЕ!Квартира с частичным ремонтом: в ней уже можно жить.Планировка - "бабочка" - на 2 стороны.Дворы оборудованы детскими и спортивными площадками. На первом этаже - коммерческие помещения. Оборудованная площадка для выгула собак. Строится многоуровневый паркинг.Жилой комплекс "Славянка" расположен в 15 минутах от центра Краснодара в районе с развитой инфраструктурой. Школы, детские сады, фитнес-залы и медицинские учреждения — в шаговой доступности. В ближайшие 2 года по ул. Красных Партизан будет запущена трамвайная ветка.Остались вопросы? - ЗВОНИТЕ!Номер объекта: #82/1540905/3069

0 с 09.10.2023, обновлен 24.10.2025

Продавец: Мореон Инвест

Телефон: +79282237304

Характеристики
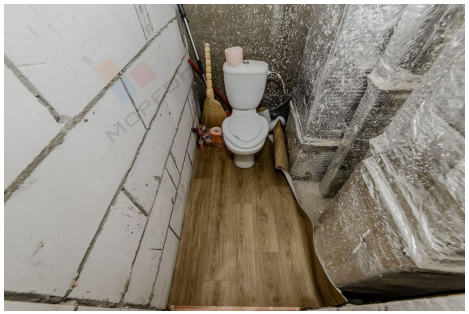
Количество комнат	2	Тип дома	кирпично-монолитный
Этаж	15	Этажей всего	24
Наличие балкона	да	Наличие лифта	пассажирский лифт
Санузел	совмещенный с/у	Площадь жилая	37.39 кв. м
Площадь кухни	13.13 кв. м	Высота потолков	2.8 м
Отделка	без отделки	Вид из окон	на улицу и двор