Купить квартиру за 2 500 000 рублей на Сахалинская ул, 15к1

Краснодарский край, Городской округ Краснодар, Краснодар, Сахалинская ул, 15к1

2 500 000 Р
140 449Р за м^2

17.80 м^2	10.00 м^2	3.00 м^2	3 из 5
Общая	Жилая	Кухня	Этаж

В продаже уютная и светлая студия в жилом комплексе "Подсолнухи". Студия общей площадью 17,8 кв.м. располагается на комфортном 3 этаже 5 этажного кирпичного дома. Выполнен ремонт. Будущему владельцу остаются новая кухня и шкаф для одежды. Коммуникации центральные, отопление от газовой котельной. Инфраструктура района хорошо развита: рядом находится средняя общеобразовательная школа №94, детский сад комбинированного вида №85 , городская поликлиника №13, магазины "Пятёрочка", "Магнит" и множество различной коммерции. Данная квартира - идеальный вариант цена-качество. Не упустите возможность ВЫГОДНО приобрести своё будущее жильё. ЗВОНИТЕ!Номер объекта: #82/1561943/3069

2 с 16.10.2023, обновлен 29.08.2025

Продавец: Мореон Инвест

Телефон: +79994619682

Характеристики
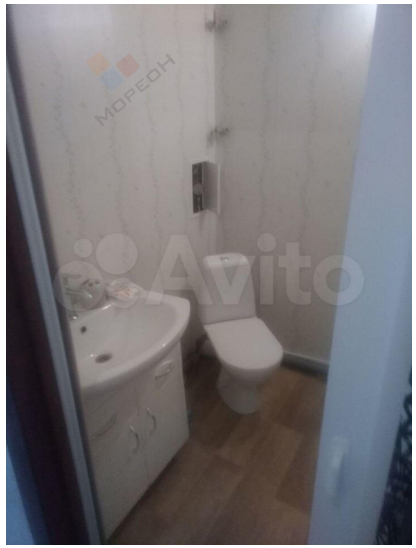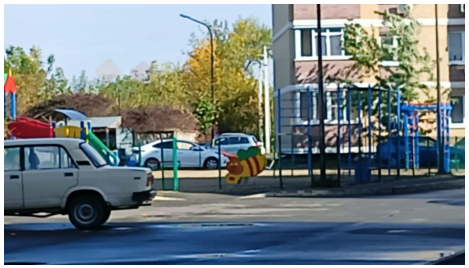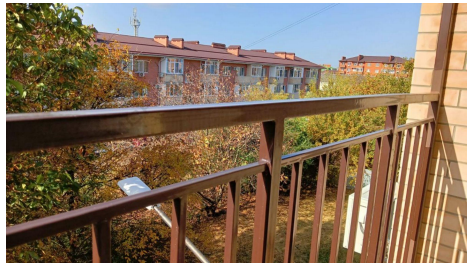
Количество комнат	1	Тип дома	монолитный
Этаж	3	Этажей всего	5
Наличие балкона	да	Санузел	совмещенный с/у
Площадь жилая	10.00 кв. м	Площадь кухни	3.00 кв. м
Высота потолков	2.75 м	Отделка	под ключ (чистовая)
Наличие парковки	да	Вид из окон	во двор