Купить квартиру за 8 000 000 рублей на Валерия Гассия ул, 4/7к1

Краснодарский край, Городской округ Краснодар, Краснодар, Валерия Гассия ул, 4/7к1

8 000 000 Р
118 343Р за м^2

67.60 м^2	34.80 м^2	10.60 м^2	9 из 18
Общая	Жилая	Кухня	Этаж

Продается просторная 2 - комнатная квартира в ЖК "Fresh".Квартира видовая, с панорамным балконом и шикарным видом.Сделан свежий качественный ремонт, что позволяет вам сразу заехать не тратя свои силы и время.Отлично подходит для проживания семьям с детьми или же как инвестиция. Комплекс имеет закрытую территорию, аллеи для прогулок, несколько детских площадок и свою облагороженную собственную набережную.В пешей доступности большое количество школ, детских садов. Так же в 3 минутах от комплека гипермаркет с множеством магазинов, а так же новый современный сквер "Николаевский бульвар". Звоните, организуем показ в удобное для Вас время!Номер объекта: #82/1606518/3069

0 с 08.12.2023, обновлен 29.08.2025

Продавец: Мореон Инвест

Телефон: +79385254919

Характеристики

Количество комнат	2	Тип дома	кирпично-монолитный
Этаж	9	Этажей всего	18
Наличие балкона	да	Наличие лифта	пассажирский лифт
Санузел	совмещенный с/у	Площадь жилая	34.80 кв. м
Площадь кухни	10.60 кв. м	Отделка	под ключ (чистовая)
Наличие парковки	да	Закрытая территория	да
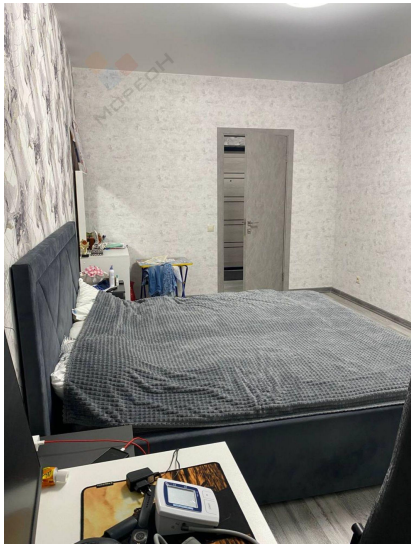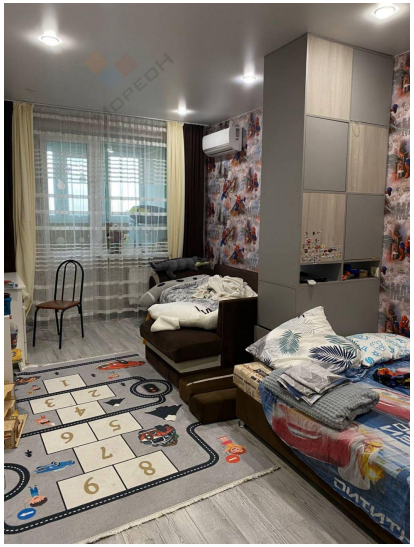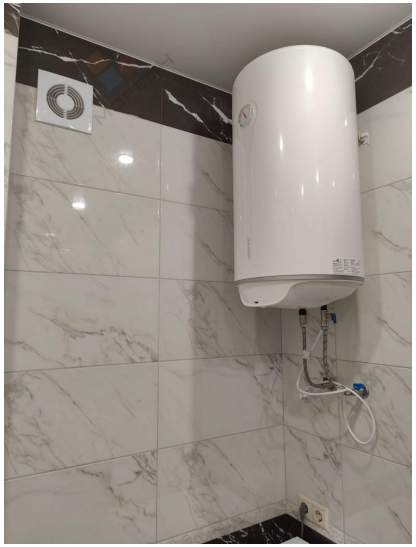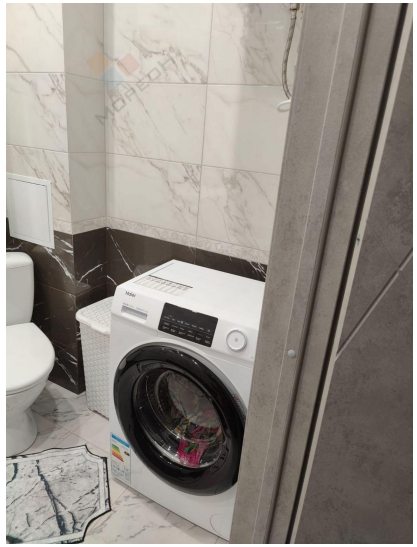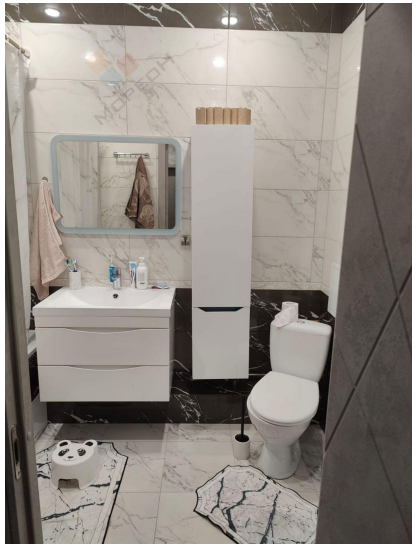
https://krasnodar.restate.ru/obj/prodazha-kvartiri-valeriya-gassiya-ul-4-7k1-18229180972/