Купить квартиру за 4 000 000 рублей на Сорока А.М. ул, 4/1

Краснодарский край, Городской округ Краснодар, Краснодар, Сорока А.М. ул, 4/1

4 000 000 Р
114 613Р за м^2

34.90 м^2	20.00 м^2	10.00 м^2	1 из 3
Общая	Жилая	Кухня	Этаж

Продаётся 1-комнатная квартира в жилом комплексе "Экватор". Расположена в развивающемся и тихом районе с полноценной инфраструктурой: рядом находятся магазины, детский сад, школа и торговый центр. Квартира продается с мебелью и бытовой техникой, что делает ее готовой для комфортного проживания. Отопление осуществляется газом, а водоснабжение централизованное. Низкие коммунальные платежи обеспечивают экономию. Приходите и убедитесь сами в удобстве и комфорте этой квартиры.Номер объекта: #82/1608181/3069

2 с 29.12.2023, обновлен 24.10.2025

Продавец: Мореон Инвест

Телефон: +79282464739

Характеристики

Количество комнат	1	Тип дома	кирпичный
Этаж	1	Этажей всего	3
Наличие балкона	да	Санузел	совмещенный с/у
Площадь жилая	20.00 кв. м	Площадь кухни	10.00 кв. м
Отделка	под ключ (чистовая)	Наличие парковки	да
Вид из окон	во двор		
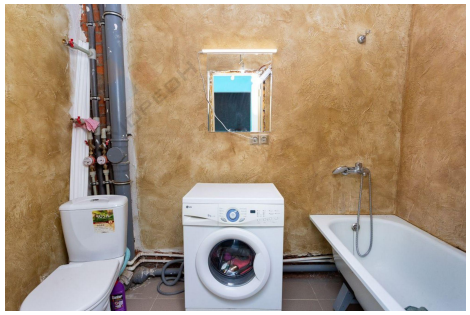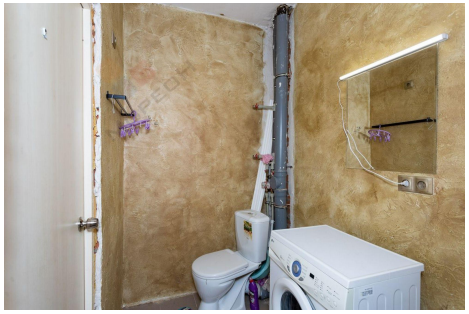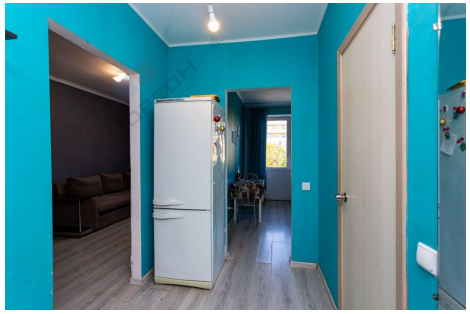
https://krasnodar.restate.ru/obj/prodazha-kvartiri-soroka-a-m-ul-4-1-18229368056/