Купить квартиру за 3 800 000 рублей на Шаляпина Ф.И. ул, 32/1

Краснодарский край, Городской округ Краснодар, Краснодар, Шаляпина Ф.И. ул, 32/1

3 800 000 Р
108 571Р за м^2

35.00 м^2	20.00 м^2	9.00 м^2	1 из 3
Общая	Жилая	Кухня	Этаж

Продается уютная однокомнатная квартира на вторичном рынке. Площадь квартиры составляет 35.00 кв.м., расположена на первом этаже трехэтажного дома. Квартира имеет стандартный ремонт, который позволит вам сразу заселиться без дополнительных затрат на ремонт. В квартире остается вся необходимая мебель, так что вы сможете насладиться комфортом и удобством сразу после покупки.Это отличное сочетание цены и качества, что делает данное предложение привлекательным для молодых людей, студентов, родителей или пожилых родственников. Рядом с домом находятся различные учебные заведения, магазины и спортивные клубы, такие как Granum, частная школа Юнит, спортивный клуб Чёткий спорт и школа скейтбординга Скейтер. Также в непосредственной близости от дома расположены супермаркеты Магнит, Тополёк и Апельсин, что обеспечит вас всем необходимым для комфортного проживания. Не упустите свой шанс приобрести уютную квартиру по выгодной цене, которая подойдет как для собственного проживания, так и в качестве инвестиции. Обращайтесь по контактным данным для получения дополнительной информации и записи на просмотр.Номер объекта: #82/1614749/3069

0 с 23.02.2024, обновлен 29.08.2025

Продавец: Мореон Инвест

Телефон: +79282463870

Характеристики
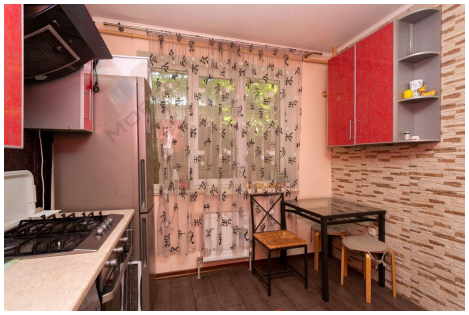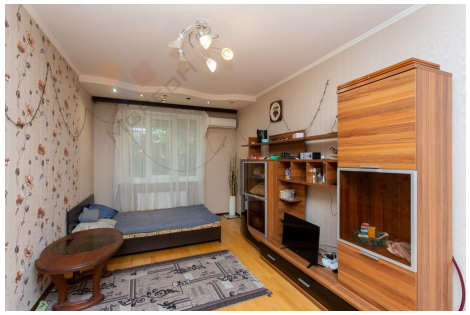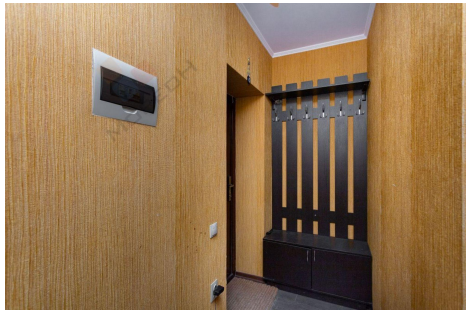
Количество комнат	1	Тип дома	кирпичный
Этаж	1	Этажей всего	3
Наличие балкона	да	Санузел	совмещенный с/у
Площадь жилая	20.00 кв. м	Площадь кухни	9.00 кв. м
Отделка	под ключ (чистовая)