Купить квартиру за 8 000 000 рублей на Бородинская ул, 156/2

Краснодарский край, Городской округ Краснодар, Краснодар, Бородинская ул, 156/2

8 000 000 Р

103 359Р за м^2

77.40 м^2	47.30 м^2	13.40 м^2	2 из 25
Общая	Жилая	Кухня	Этаж

Продается уютная 3-комнатная квартира на вторичном рынке. Площадь квартиры составляет 77.40 кв.м., что обеспечивает достаточно места для комфортного проживания. Квартира расположена на 2 этаже 25-этажного дома, что обеспечивает прекрасный вид из окон.В данной квартире сейчас чистовая отделка, что позволит новым владельцам воплотить свои дизайнерские идеи без дополнительных затрат на снос и строительство. Таким образом, вы сможете создать интерьер по своему вкусу.Эта квартира идеально подойдет для семей с детьми, так как в непосредственной близости расположены специальная коррекционная школа №59, детский сад №66 и Кубанский государственный университет с учебным ботаническим садом. Кроме того, в шаговой доступности есть минимаркет, супермаркет "Пятёрочка" и магазин низких цен "Светофор".Это отличное сочетание цены и качества, которое позволит вам приобрести просторную квартиру в удобном для проживания районе города. Если вам важен комфорт и удобство, данное предложение - идеальный вариант для вас.Не упустите возможность приобрести квартиру, которая станет прекрасным домом для вашей семьи! Свяжитесь с нами для уточнения всех деталей и запишитесь на просмотр уже сегодня!Номер объекта: #82/1620401/3069

0 с 19.04.2024, обновлен 19.09.2025

Продавец: Мореон Инвест

Телефон: +79282237304

Характеристики
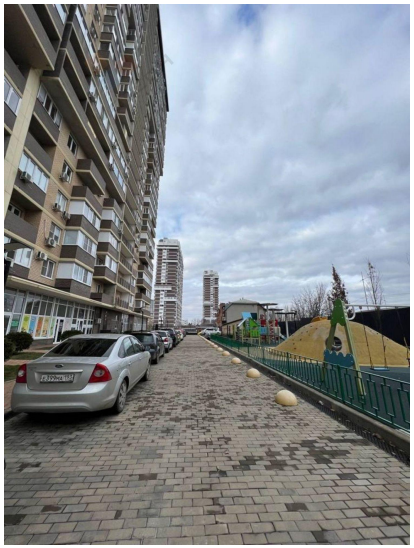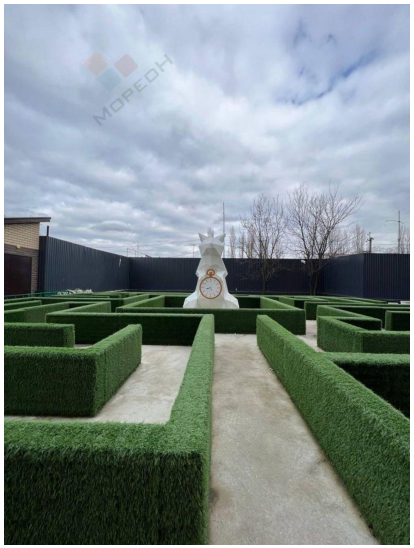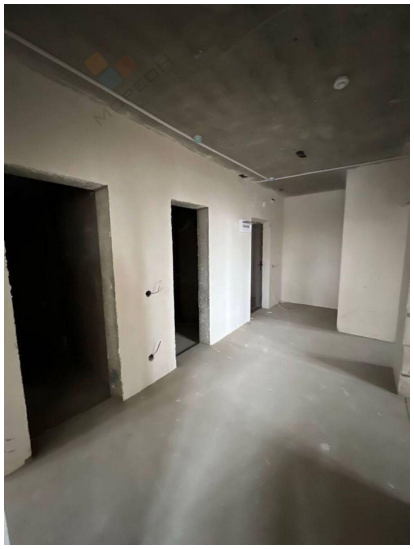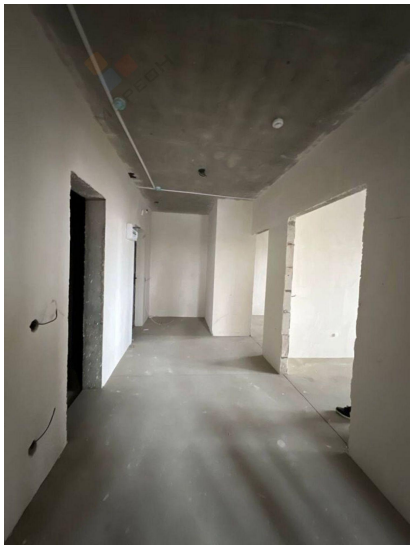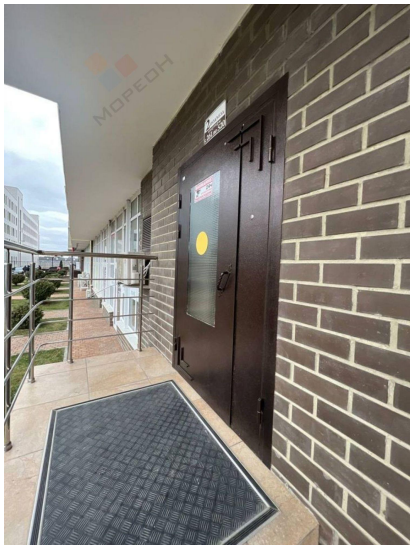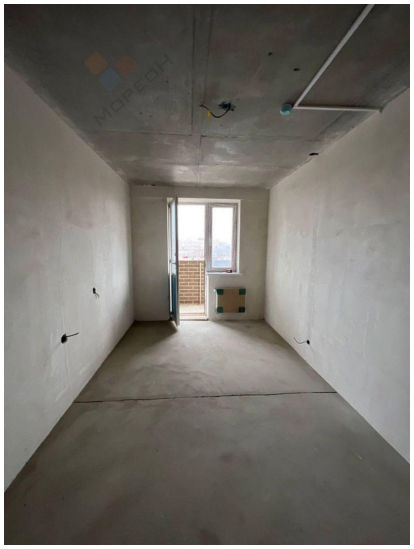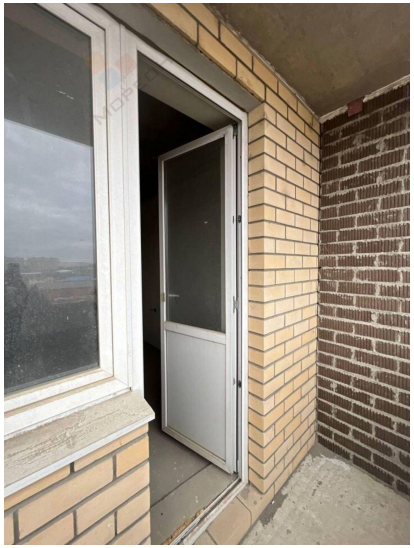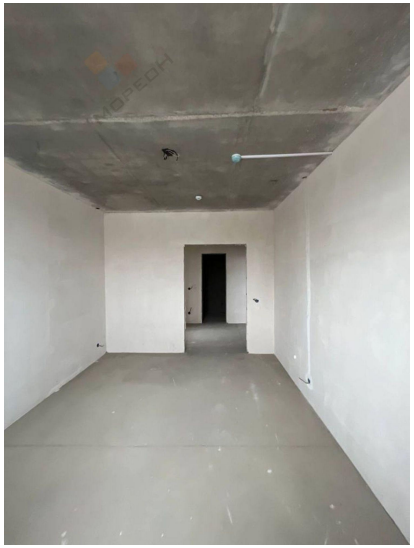
Количество комнат	3	Тип дома	кирпично-монолитный
Этаж	2	Этажей всего	25
Санузел	раздельный с/у	Площадь жилая	47.30 кв. м
Площадь кухни	13.40 кв. м	Отделка	без отделки
Вид из окон	на улицу и двор