Купить квартиру за 4 000 000 рублей на Конгрессная ул, 21

Краснодарский край, Городской округ Краснодар, Краснодар, Конгрессная ул, 21

4 000 000 Р
135 593Р за м^2

29.50 м^2	10.00 м^2	3.00 м^2	1 из 17
Общая	Жилая	Кухня	Этаж

Продается просторная студия ЖК Neo-Квартал Красная площадь. Застройщик ROMEXDevelopment. В квартире выполнен современный ремонт: пол ламинат, обои, санузел совмещенный в плитке. В квартире остается вся мебель и техника(холодильник, кондиционер, стиральная машина).ЖК Neo-квартал Красная площадь - комфортный комплекс от надежного застройщика (ROMEX), большая часть сдана и заселена. Работает школа внутри ЖК, в шаговой доступности детский сад. 5 минут на авто (15 минут пешком) до ТРЦ Красная площадь. Также в шаговой доступности школы и сады МКР ЭНКА (район с развитой инфраструктурой), бассейн, фитнес комплекс AVAX, маршруты общественного транспорта во все районы города.Около комплекса расположены остановка общественного транспорта, ГМ Магнит, Леруа Мерлен, футбольная школа ФК Краснодар. Также сам комплекс оснащен магазинами, салонами красоты, детскими развивающими кружками, пекарнями и т.д.Номер объекта: #82/1631763/3069

0 с 09.08.2024, обновлен 11.07.2025

Продавец: Мореон Инвест

Телефон: +79648992925

Характеристики

Количество комнат	1	Тип дома	кирпично-монолитный
Этаж	1	Этажей всего	17
Наличие лифта	пассажирский лифт	Санузел	совмещенный с/у
Площадь жилая	10.00 кв. м	Площадь кухни	3.00 кв. м
Отделка	под ключ (чистовая)	Вид из окон	во двор

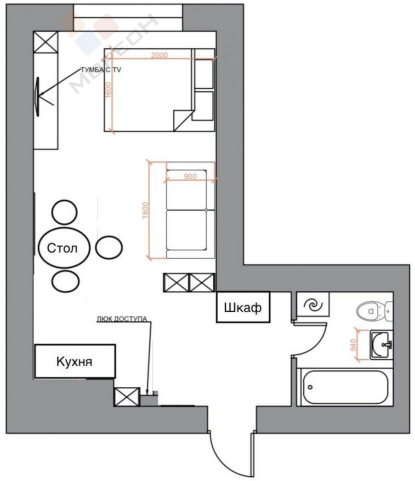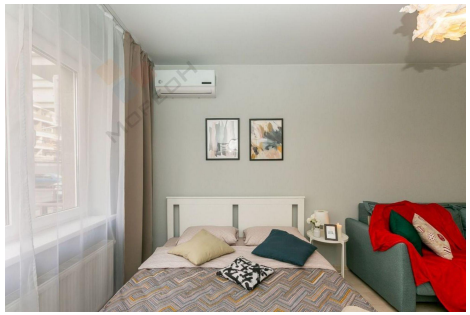
ТУМБА С ТV
2000
900
1600
Стол
Шкаф
ЛЮК ДОСТУПА
Кухня
500