Купить квартиру за 6 900 000 рублей на Генерала Шифрина ул, 1/1

Краснодарский край, Городской округ Краснодар, Краснодар, Генерала Шифрина ул, 1/1

6 900 000 Р
215 625Р за м^2

32.00 м^2	16.70 м^2	7.00 м^2	16 из 22
Общая	Жилая	Кухня	Этаж

Продается уютная 1-комнатная квартира общей площадью 32 кв.м. с прекрасным видом на весь город! Это идеальное место для комфортного проживания в центре удобной инфраструктуры. В шаговой доступности — школа, детские сады, магазины и университет КубГАУ, а также выход на живописную набережную реки Кубань.Квартира светлая, с хорошей планировкой, где уже есть встроенный кухонный гарнитур, мебель в ванной комнате и шкаф в прихожей. Все, что нужно для того, чтобы сразу заселиться и наслаждаться удобством.Номер объекта: #82/1649851/3069

0 с 27.12.2024, обновлен 29.08.2025

Продавец: Мореон Инвест

Телефон: +79648992914

Характеристики
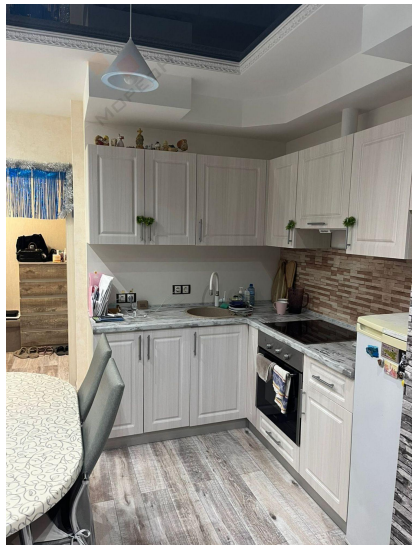
Количество комнат	1	Тип дома	кирпично-монолитный
Этаж	16	Этажей всего	22
Наличие балкона	да	Санузел	совмещенный с/у
Площадь жилая	16.70 кв. м	Площадь кухни	7.00 кв. м
Отделка	под ключ (чистовая)