Купить квартиру за 4 800 000 рублей на Рахманинова С.В. ул, 11

Краснодарский край, Городской округ Краснодар, Краснодар, Рахманинова С.В. ул, 11

4 800 000 Р
91 954Р за м^2

52.20 м^2	36.00 м^2	12.00 м^2	1 из 4
Общая	Жилая	Кухня	Этаж

Продается очень просторная 2-х комнатная квартира. В квартире хороший ремонт, новая сантехника, новые сплит системы. Изолированные 2 комнаты с большой лоджией. Мебель отсутствует. Квартира расположена на первом этаже в спокойном, спальном районе с очень хорошей инфраструктурой. В пешей доступности все магазины, пункты выдачи, аптеки.Транспортная развязка многообразна:трамвай, троллейбус, маршрутки. Квартира свободна от прав третьих лиц, не в ипотеке.Номер объекта: #82/1655352/3069

0 с 07.02.2025, обновлен 05.09.2025

Продавец: Мореон Инвест

Телефон: +79282637304

Характеристики
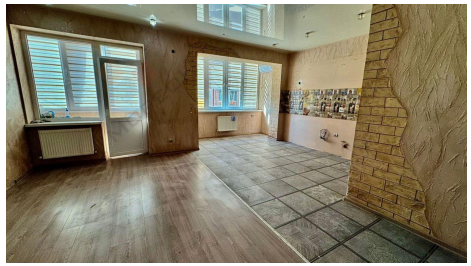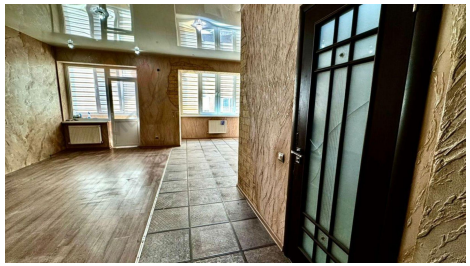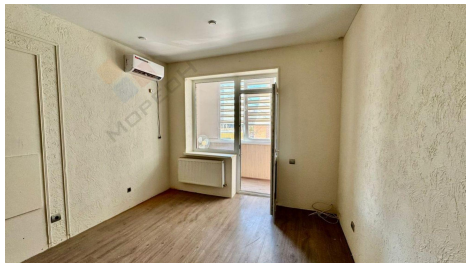
Количество комнат	2	Тип дома	кирпичный
Этаж	1	Этажей всего	4
Наличие балкона	да	Санузел	совмещенный с/у
Площадь жилая	36.00 кв. м	Площадь кухни	12.00 кв. м
Отделка	под ключ (чистовая)	Вид из окон	во двор