Купить квартиру за 6 500 000 рублей на Цезаря Куникова ул, 18лит1

Краснодарский край, Городской округ Краснодар, Краснодар, Цезаря Куникова ул, 18лит1

6 500 000 Р
132 653Р за м^2

49.00 м^2	22.00 м^2	18.40 м^2	2 из 3
Общая	Жилая	Кухня	Этаж

Предлагается к продаже уютная, просторная квартира на вторичном рынке в комплексе где вы будете отдыхать от городской суеты и многолюдности .Трамвай 10 мин .Недвижимость находится на 2 этаже 3-этажного дома.В квартире сделан свежий современный ремонт, что обеспечивает комфортное проживание. Здесь отлично сочетается цена и качество, что делает это предложение привлекательным как для семей с детьми, так и для молодых людей.Закрытая территория. Недвижимость подойдет как для родителей, так и для пожилых родственников. Прекрасно под сдачу. Рядом с домом находятся детский сад комбинированного вида №127, городская поликлиника №13, спортивный комплекс "Чёткий спорт", школа скейтбординга "Скейтер". Новая школа по ул .Григория Пономаренко 39 сдается в этом году .Также в шаговой доступности расположены супермаркеты "Магнит" и "Табрис",ТЦ "Стрелка" ."Красная Площадь".Не упустите возможность купить удобное и комфортабельное жилье по выгодной цене!Номер объекта: #82/1658625/3069

1 с 14.03.2025, обновлен 22.08.2025

Продавец: Мореон Инвест

Телефон: +79282746784

Характеристики
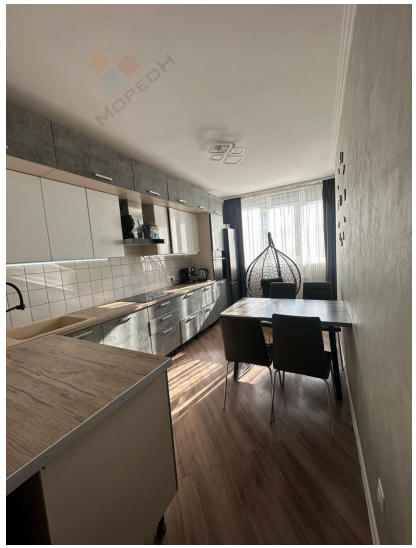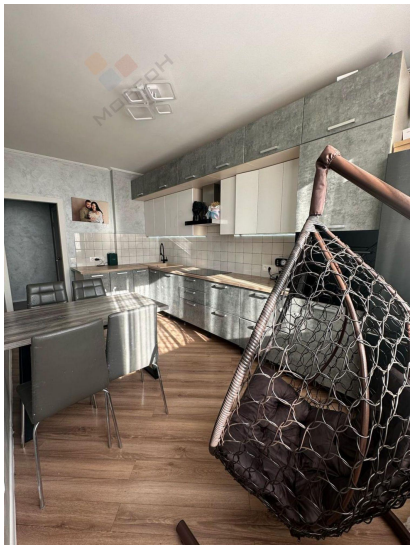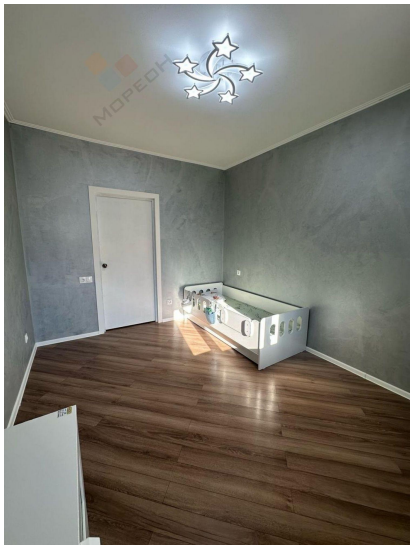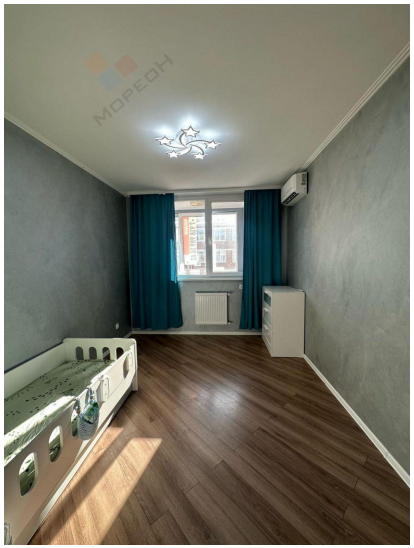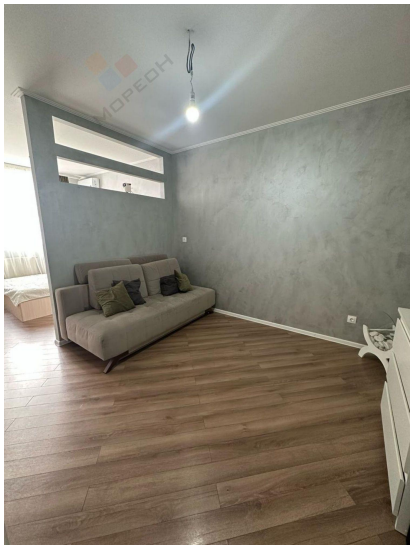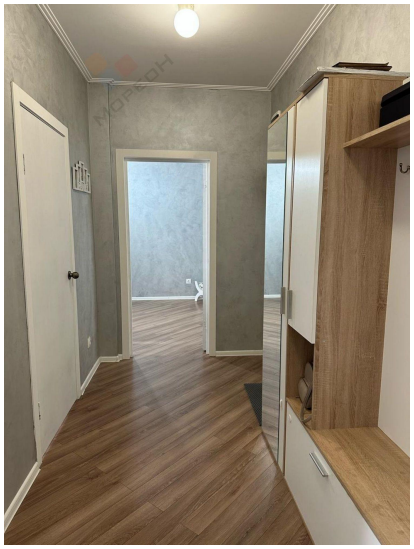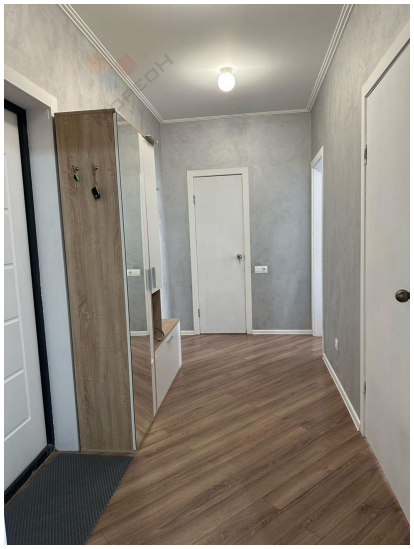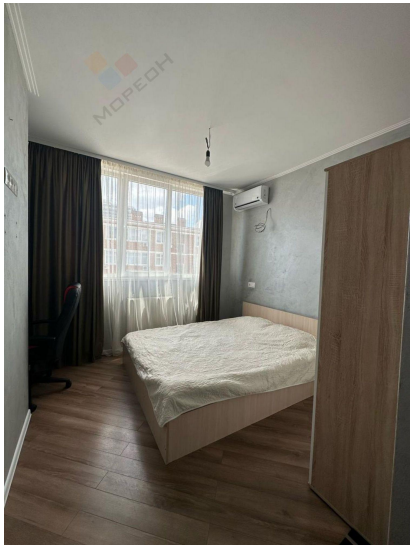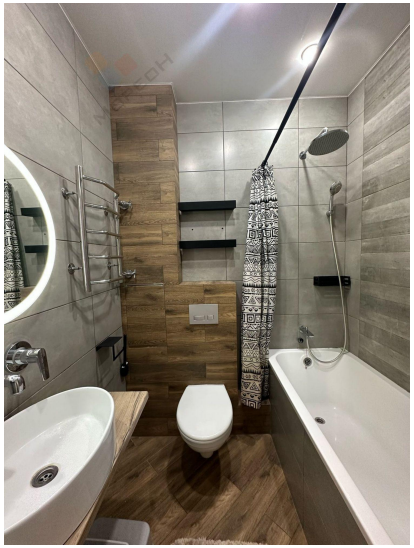
Количество комнат	3	Тип дома	кирпичный
Этаж	2	Этажей всего	3
Наличие балкона	да	Санузел	совмещенный с/у
Площадь жилая	22.00 кв. м	Площадь кухни	18.40 кв. м
Отделка	под ключ (чистовая)	Вид из окон	во двор