Купить квартиру за 6 100 000 рублей на Боспорская ул.

Краснодарский край, Городской округ Краснодар, Краснодар, Боспорская ул.

6 100 000 Р
150 617Р за м^2

40.50 м^2	16.70 м^2	11.80 м^2	9 из 16
Общая	Жилая	Кухня	Этаж

Арт. 98042761 Продается компактная и светлая однокомнатная площадью 40,5 кв.м в престижном жилом комплексе "Губернский". Квартира полностью готова к заселению: выполнен качественный ремонт. Это идеальный вариант как для комфортного проживания, так и для инвестирования — благодаря расположению в центре и высокому спросу на аренду в этом районе. Отличное предложение для тех, кто ищет комфортное жилье в удобной локации. Комплекс предлагает развитую инфраструктуру, близость к социальным и торговым объектам, а также хорошую транспортную доступность Не упустите возможность стать владельцем этого удобного жилья! Если нужны дополнительные фотографии или информация о просмотре, дайте знать!

0 с 20.03.2025, обновлен 09.09.2025

Продавец: Каян

Телефон: +7 (938) 500-10-22

Характеристики
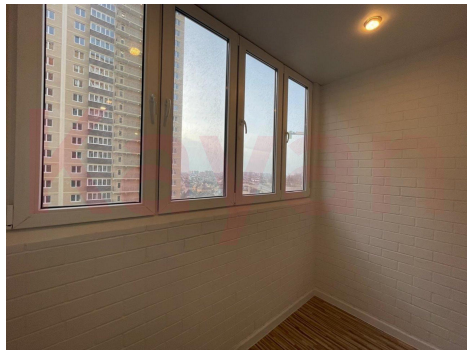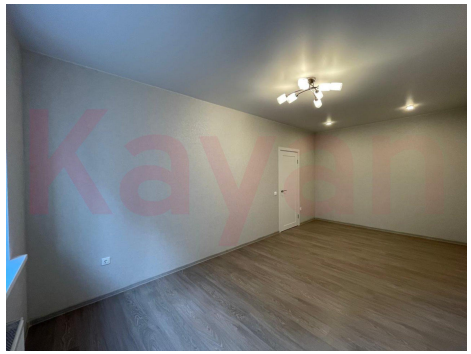
Количество комнат	1	Тип дома	кирпичный
Этаж	9	Этажей всего	16
Наличие балкона	да	Наличие лифта	пассажирский лифт
Санузел	совмещенный с/у	Площадь жилая	16.70 кв. м
Площадь комнат	16.70 кв. м	Площадь кухни	11.80 кв. м
Высота потолков	2.75 м	Отделка	под ключ (чистовая)
Вид из окон	на улицу