Купить квартиру за 11 500 000 рублей на Сормовская ул, 1/6

Краснодарский край, Городской округ Краснодар, Краснодар, Сормовская ул, 1/6

11 500 000 Р
153 333Р за м^2

75.00 м^2	40.00 м^2	16.00 м^2	10 из 24
Общая	Жилая	Кухня	Этаж

Продается 2-комнатная квартира в ЖК Элегант! Уникальный жилой комплекс с:Закрытой территориейКонсьержамиВидеонаблюдениемПодземным и гостевым паркингом.Площадь указана по выписке из ЕГРН 75 кв.м, без учета лоджий.Предчистовая отделка. Удачная планировка с большой кухней-гостиной и возможностью переделки в 3-х комнатную.Во дворе:Детская и спортивная площадки,магазины и сервисы на первых этажах комплекса.В шаговой доступности:10 минут до остановок общественного транспорта;В шаговой доступности фитнес-центры 50Gym (самый большой бассейн в городе - 50 метров), XFit Meridian;15 минут до ТРК "СБС Мегамолл" и ТРК Галактика, Меридиан, Медиа Плаза, ТЦ Уровни, Окей, Ашан.Быстрый выход на сделку.Звоните!Номер объекта: #82/1660893/3069

0 с 04.04.2025, обновлен 12.09.2025

Продавец: Мореон Инвест

Телефон: +79280365241

Характеристики
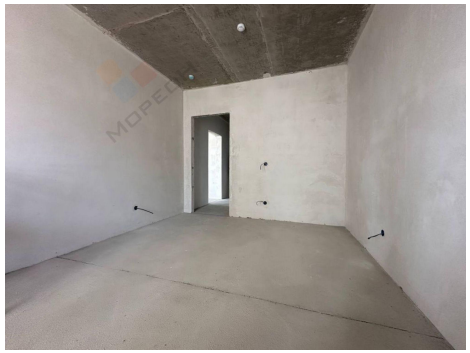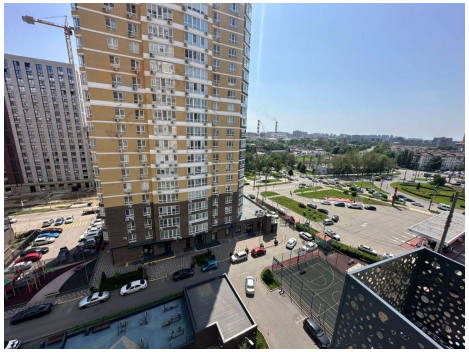
Количество комнат	2	Тип дома	кирпично-монолитный
Этаж	10	Этажей всего	24
Наличие балкона	да	Наличие лифта	пассажирский лифт
Санузел	раздельный с/у	Площадь жилая	40.00 кв. м
Площадь кухни	16.00 кв. м	Высота потолков	2.7 м
Отделка	без отделки	Наличие парковки	да
Вид из окон	на улицу и двор	Закрытая территория	да