Купить квартиру за 29 999 000 рублей на Садовая ул.

Краснодарский край, Городской округ Краснодар, Краснодар, Садовая ул.

29 999 000 Р
269 291Р за м^2

111.40 м^2	60.00 м^2	35.00 м^2	25 из 25
Общая	Жилая	Кухня	Этаж

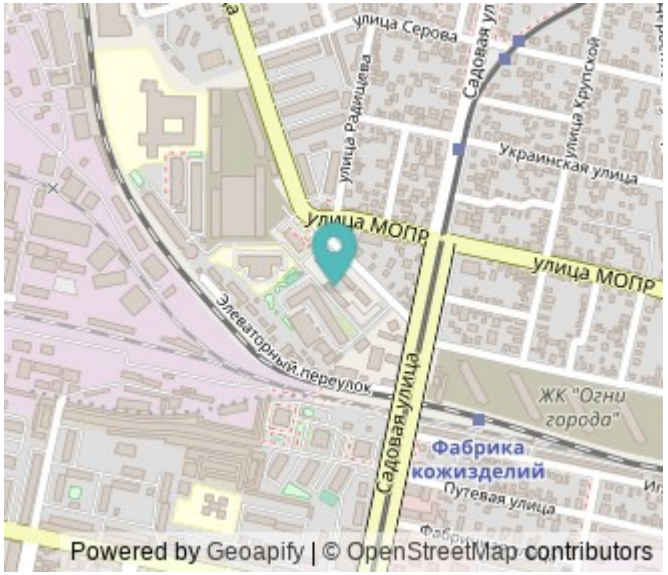

Арт. 97181327 3-х комнатная квартира в центре ЖК «Три Богатыря» от надежного застройщика Девелопмент-Юг ! Прекрасная возможность для тех, кто ценит комфорт и стиль! Уникальная видовая квартира, расположенная в самом сердце Краснодара, в доме с надежной монолитно-кирпичной конструкцией, построенном в 2016 году. Эта LUXURY квартира — идеальный выбор для любителей эстетики. Изящный и качественный ремонт, выполненный с использованием высококлассных материалов, подчеркнет вашу индивидуальность и создаст атмосферу уюта. Фактически, квартира представляет собой 4-х комнатное жилье, включающее просторную кухню-гостиную площадью 35 м² и две изолированные комнаты, а также отдельную гардеробную, что создаст идеальные условия для комфортной жизни. Два санузла . Ремонт был завершён всего 2 года назад, и квартира полностью готова к заселению — все новое, никто не жил. Если у вас остались вопросы или вы хотите записаться на просмотр, пожалуйста, звоните! С удовольствием отвечу на все ваши запросы.

0 с 10.04.2025, обновлен 19.08.2025

Продавец: Каян

Телефон: +7 (938) 500-10-22

Характеристики
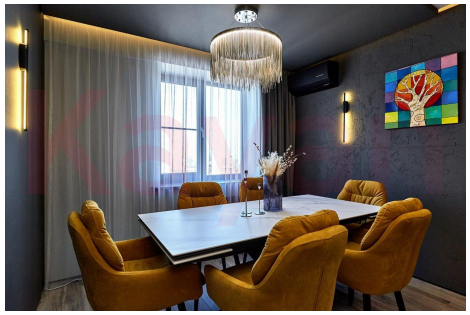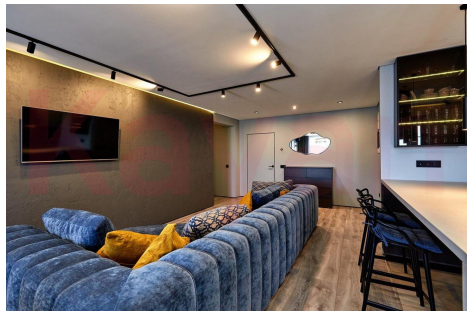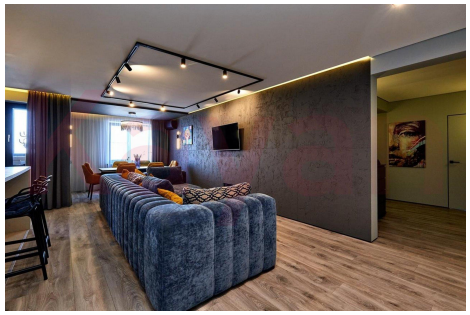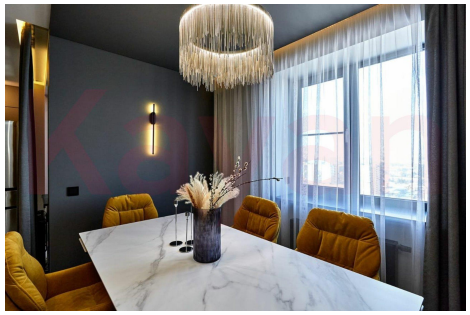
Количество комнат	3	Тип дома	кирпично-монолитный
Этаж	25	Этажей всего	25
Наличие балкона	да	Наличие лифта	пассажирский лифт
Санузел	раздельный с/у	Площадь жилая	60.00 кв. м
Площадь комнат	20.00 кв. м	Площадь кухни	35.00 кв. м
Высота потолков	2.7 м	Отделка	под ключ (чистовая)
Вид из окон	во двор