Купить квартиру за 12 800 000 рублей на Конгрессная ул, 33/ к1

Краснодарский край, Краснодар, Конгрессная ул, 33/ к1

12 800 000 Р
172 973Р за м^2

74.00 м^2	50.00 м^2	22.50 м^2	6 из 24
Общая	Жилая	Кухня	Этаж

ЖК Достояние, 6 литер, первая линия домов, квартира евро 3к, общая площадь 73.45 кв. м. плюс лоджия почти 6 кв. м, собственник, без обременений, на территории ЖК действующая школа и 2 детских сада, также ТЦ Сыр, продаётся со всей мебелью и техникой, плюс в стоимость входит подземный паркинг под двором домаНомер объекта: #82/1666012/3069

0 с 23.05.2025, обновлен 05.09.2025

Продавец: Мореон Инвест

Телефон: +79282237304

Характеристики
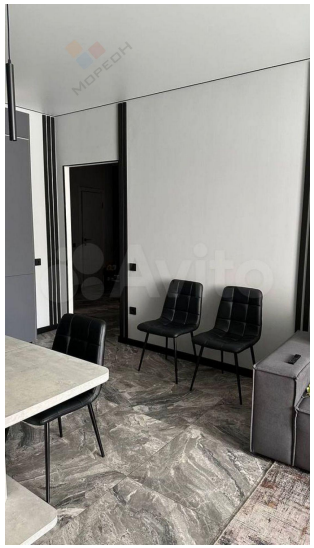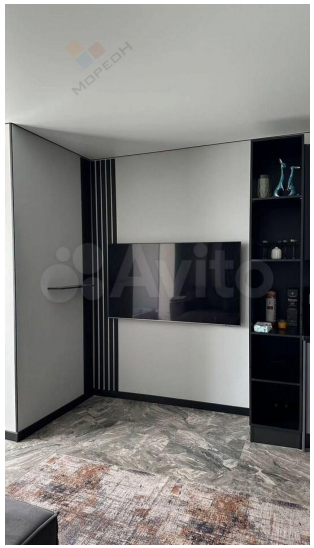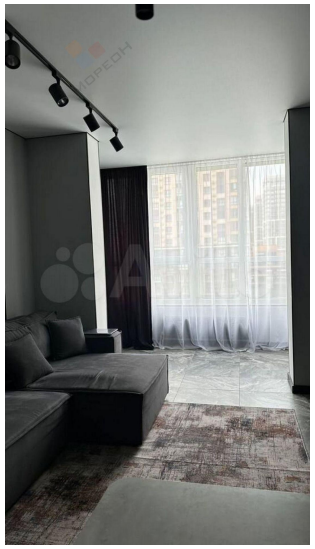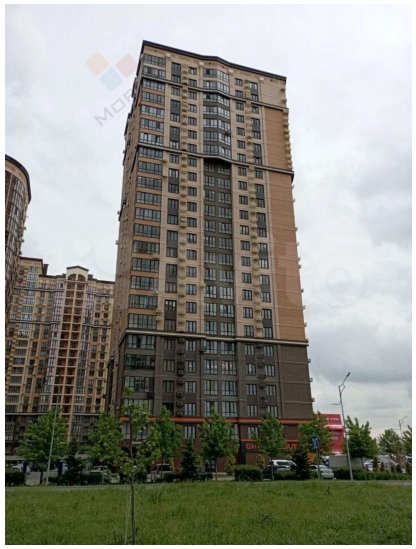
Количество комнат	2	Тип дома	монолитный
Этаж	6	Этажей всего	24
Санузел	раздельный с/у	Площадь жилая	50.00 кв. м
Площадь кухни	22.50 кв. м	Отделка	под ключ (чистовая)