Купить квартиру за 12 000 000 рублей на Ярославская ул, 115к6

Краснодарский край, Городской округ Краснодар, Краснодар, Ярославская ул, 115к6

12 000 000 Р
186 047Р за м^2

64.50 м^2	40.00 м^2	13.00 м^2	2 из 19
Общая	Жилая	Кухня	Этаж

Закрытая территория с двумя въездами и двумя выездамиМалоэтажная застройка создает комфортную атмосферуСовременный фасад с остекленными балконами и лоджиямиВысокие потолки 2,7 мПодземный паркинг и наземная 9-этажная парковкаПреимущества квартирыПредчистовая отделка с возможностью доработки под свои нуждыПанорамные окна с видом на парк 300-летия полицииДизайнерские холлы с мягкими зонами и помещениями для храненияКонсьерж-сервис на входеНизкий автомобильный трафик в районеИнфраструктураРазвитая социальная инфраструктура: школы, детские садыТорговый центр в пешей доступностиМагазины и кафе на первых этажах домовДетский сад на территории комплексаУдобная транспортная доступность до центра города (17 минут)Номер объекта: #82/1665948/3069

0 с 23.05.2025, обновлен 12.09.2025

Продавец: Мореон Инвест

Телефон: +79385042349

Характеристики
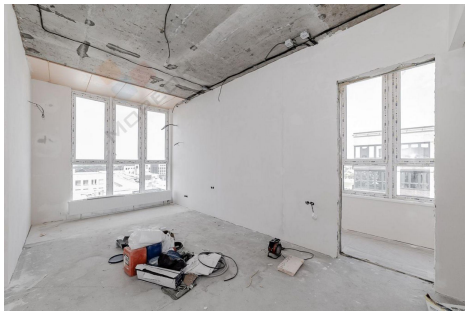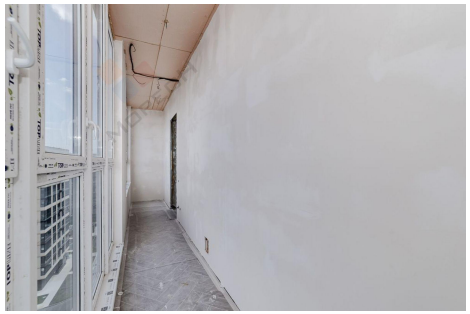
Количество комнат	2	Тип дома	кирпично-монолитный
Этаж	2	Этажей всего	19
Наличие балкона	да	Санузел	совмещенный с/у
Площадь жилая	40.00 кв. м	Площадь кухни	13.00 кв. м
Высота потолков	2.8 м	Отделка	без отделки
Вид из окон	на улицу и двор