Сдать квартиру за 30 000 рублей на улица Мачуги, 166А к1

Краснодарский край, Краснодар, улица Мачуги, 166А к1

30 000 Р в месяц

41.00 м^2	25.00 м^2	8.00 м^2	15 из 24
Общая	Жилая	Кухня	Этаж

СДАЕТСЯ С 1 ИЮЛЯ Сдаётся уютная однокомнатная квартира на длительный улице В.Н Мачуги 166Ак1 в Краснодаре. Общая площадь — 41.3кв. м. Квартира находится в 1-ом подъезде, на 15-м этаже. Квартира с евроремонтом, почти полностью готова к проживанию, на дынный момент обставляется мебелью . В просторной комнате есть мебель, в том числе удобная кровать и шкаф для хранения вещей. На кухне установлен современный гарнитур. Из техники - кондиционер, холодильник, телевизор и стиральная машина. Санузел совмещённый, оборудован ванной. В квартире также есть балкон, где можно устроить зону отдыха. Дом оборудован пассажирским и грузовым лифтами, есть пандус для удобства передвижения. Рядом с домом находятся школы и магазины, что делает проживание здесь особенно удобным для семей. Хорошая транспортная доступность позволяет быстро добираться до центра города и других районов. Квартира сдаётся напрямую от собственника. Аренда без комиссии. Предоставление залога обсуждается индивидуально. Подходит проживания 1-2человек. Записывайтесь на просмотр и приходите лично оценить все преимущества этой квартиры. Мы всегда рады новым жильцам!

0 с 06.06.2025, обновлен 06.06.2025

Продавец: Собственник

Телефон: +79892810392

Характеристики
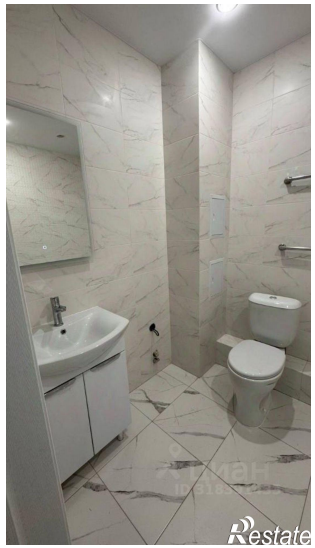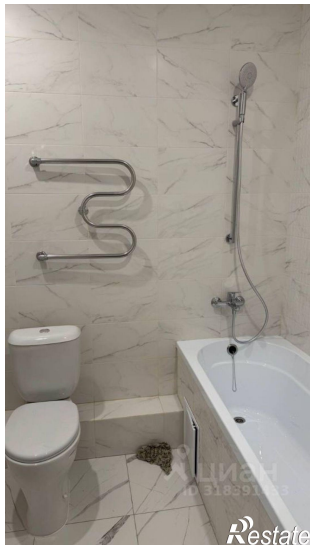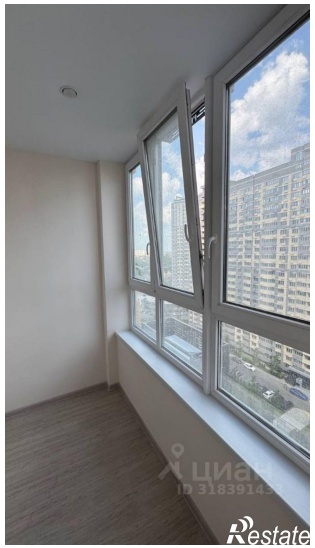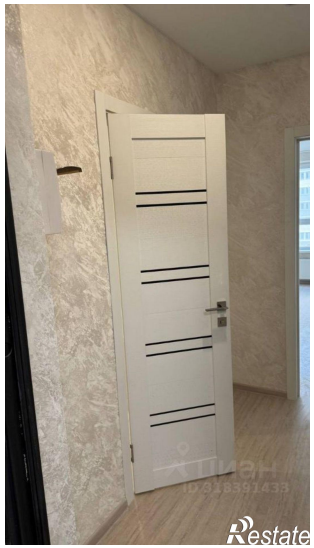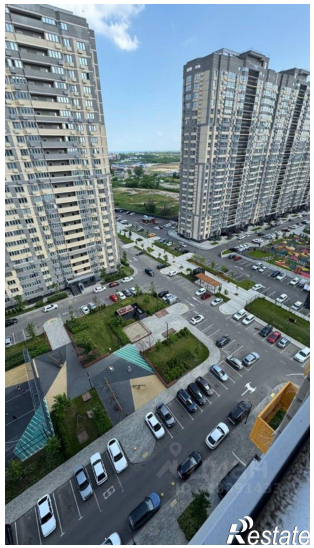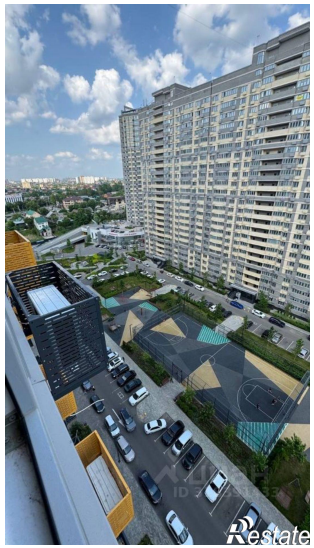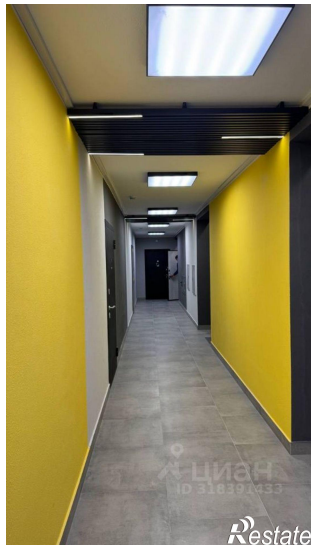
Количество комнат	1	Этаж	15
Этажей всего	24	Площадь жилая	25.00 кв. м
Площадь кухни	8.00 кв. м