Купить квартиру за 27 000 000 рублей на Клубная улица, 11

Краснодарский край, Краснодар, Клубная улица, 11

27 000 000 Р
162 651Р за м^2

166.00 м^2	90.00 м^2	47.00 м^2	12 из 19
Общая	Жилая	Кухня	Этаж

Продается четырехкомнатная квартира в современном доме по адресу: Краснодар, Клубная улица, 11. Просторная площадь в 166 кв. м, из которых 90 кв. м — жилая, а кухня занимает 47 кв. м, не оставит равнодушным любителей простора. Квартира расположена на 12 этаже 19-этажного кирпичного дома, построенного в 2018 году. Высокие потолки в 3 метра придают особую атмосферу и увеличивают пространство. В квартире есть две лоджии и один балкон, которые выходят как на улицу, так и во двор. Установлены два совмещенных и один отдельный санузел, что обеспечивает комфортное проживание для большой семьи. Помещение предлагается без ремонта, что предоставляет отличную возможность создать интерьер своей мечты с нуля и воплотить любые дизайнерские идеи. Дом находится в отличном состоянии, оснащен двумя пассажирскими и одним грузовым лифтом, а также подземной парковкой, поэтому вы всегда сможете удобно припарковаться. Инфраструктура района развита — в шаговой доступности расположены школы, детские сады и магазины. Это делает квартиру отличным выбором для семей с детьми. Продажа квартиры осуществляется без обременений и с чистой юридической историей. Возможна покупка в ипотеку. Все документы готовы к сделке, что ускоряет процесс оформления. Не упустите возможность стать владельцем этой просторной ...

0 с 07.06.2025, обновлен 07.06.2025

Продавец: Собственник

Телефон: +79892812186

Характеристики

Количество комнат	4	Тип дома	кирпичный
Этаж	12	Этажей всего	19
Площадь жилая	90.00 кв. м	Площадь кухни	47.00 кв. м
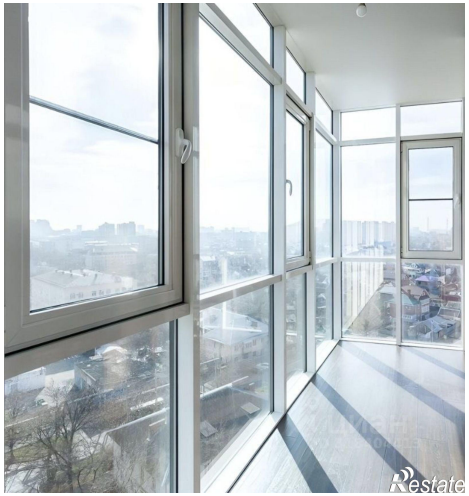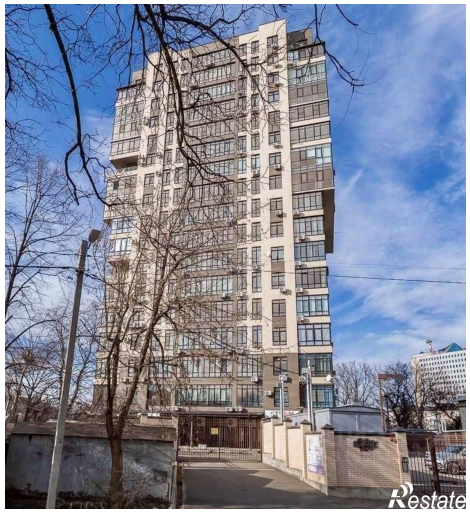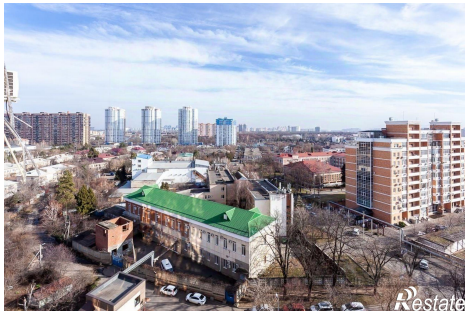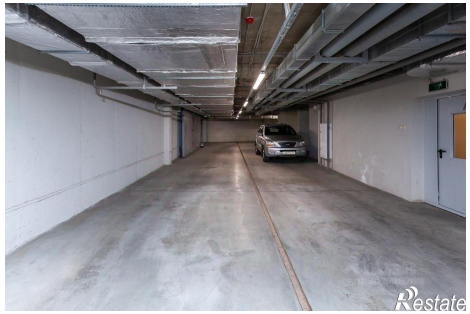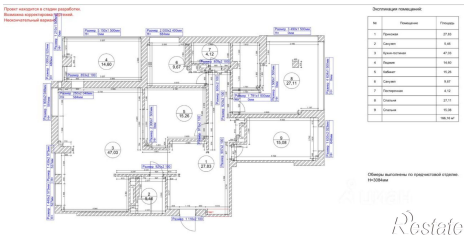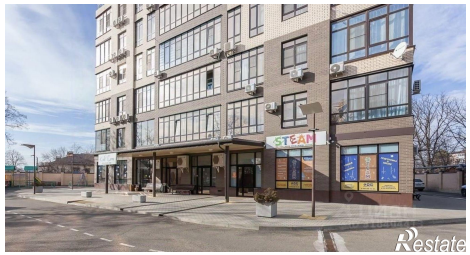
https://krasnodar.restate.ru/obj/prodazha-chetyrehkomnatnoy-kvartiri-klubnaya-ulica-11-18232056062/