Купить квартиру за 8 300 000 рублей на Колхозная ул.

Краснодарский край, Городской округ Краснодар, Краснодар, Колхозная ул.

8 300 000 Р
202 439Р за м^2

41.00 м^2	12.20 м^2	16.60 м^2	11 из 24
Общая	Жилая	Кухня	Этаж

Арт. 106656610 Продается современная однокомнатная квартира 41 кв. м в жилом комплексе Все свои – ваш шанс на комфортную и безопасную жизнь в центре города! Повседневная жизнь в городе может быть насыщенной, но с правильным жильем она станет удобной и комфортной. Мы предлагаем вам уникальную однокомнатную квартиру в новом современном жилом комплексе Все свои, расположенном на ул. Колхозная 5. Эта квартира идеально подходит для молодых людей, семейных пар или студентов – всех, кто ценит качество жизни и комфорт, но не хочет отказываться от городской инфраструктуры и удобства. Ваша новая квартира площадью 41 кв. м ждет вас. Предчистовая отделка позволит вам реализовать свои дизайнерские идеи и создать уютный уголок по своему вкусу. У вас есть возможность выбрать цвета и материалы, которые подчеркнут вашу индивидуальность. Просторная кухня-гостиная подарит вам много света благодаря панорамным увеличенным окнам высотой до 2,5 метров, открывая шикарные виды на зеленый двор-парк. Застекленная лоджия станет идеальным местом для отдыха и наслаждения утренним кофе. Высота потолков до 3 метров создаст ощущение свободы и простора внутри квартиры. Дизайн жилого комплекса включает в себя различные удобства, которые удовлетворят самые высокие требования к комфорту и качеству. Жилой комплекс ...

0 с 10.06.2025, обновлен 02.09.2025

Продавец: Каян

Телефон: +7 (938) 500-10-22

Характеристики

Количество комнат	1	Тип дома	монолитный
Этаж	11	Этажей всего	24
Наличие балкона	да	Наличие лифта	пассажирский лифт
Санузел	совмещенный с/у	Площадь жилая	12.20 кв. м
Площадь комнат	12.20 кв. м	Площадь кухни	16.60 кв. м
Отделка	без отделки	Вид из окон	во двор
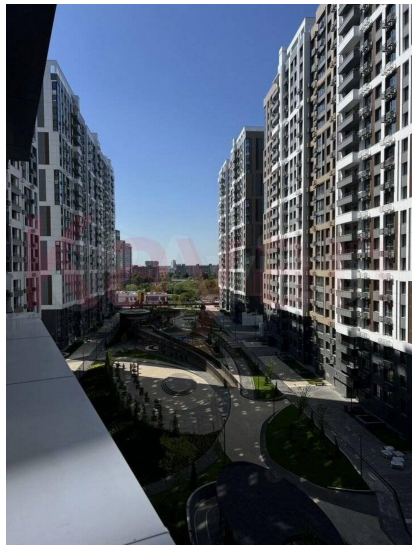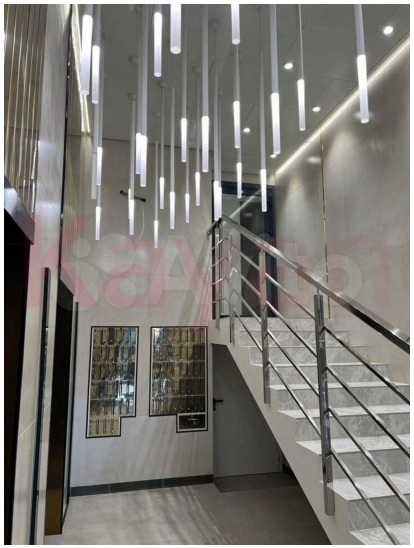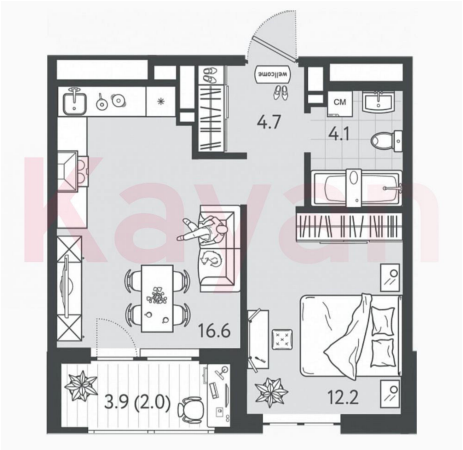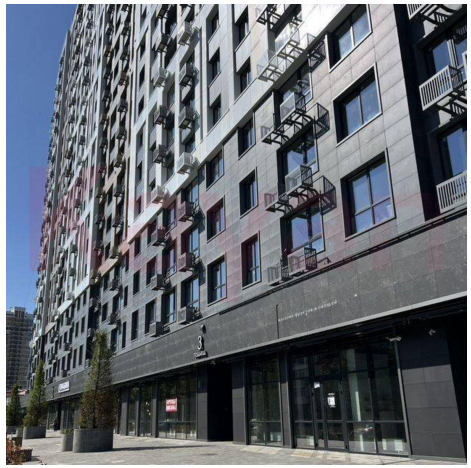
https://krasnodar.restate.ru/obj/prodazha-kvartiri-kolxoznaya-ul-18232063268/