Купить квартиру за 10 235 500 рублей на ул Ярославская, 115

Краснодарский край, Городской округ Краснодар, Краснодар, ул Ярославская, 115

10 235 500 Р
152 769Р за м^2

67.00 м^2	14.00 м^2	10 из 12
Общая	Кухня	Этаж

Арт.2388541. Продается 2-комнатная квартира в новостройке ЖК «Небо» по адресу : город Краснодар, Ярославская улица, Литер Литер 4. Общая площадь квартиры - 66.7 кв. м., этаж 10 из 12. Без отделки, но с возможностью заказать отделку. Преимущества квартиры: большая кухня, просторная прихожая, большая лоджия Срок сдачи - 1 квартал 2025 года. Жилой комплекс «Небо» расположен в районе улицы Ярославская в непосредственной близости от одной из основных магистралей города Краснодар – улицы Дзержинского. Удобная транспортная доступность обеспечена наличием удобного выезда на основные магистрали города – ул. Дзержинского и Ростовское шоссе. В 300 местах от дома расположена остановка общественного транспорта. Для комфортного заезда и выезда из жилого комплекса проектом предусмотрено 2 въезда и выезда. Но несмотря на транспортную доступность, вблизи самого ЖК низкий автомобильный трафик, который обеспечивает тишину и приватность окружения, а также более высокую безопасность для пешеходов. На территории ЖК оборудована 9-этажная автостоянка открытого типа. Традиционно большое внимание уделено благоустройству и озеленению придомовой территории, более 80% территории отдано жителям ЖК «Небо». Номер квартиры 219. Подъезд №2.

0 с 10.06.2025, обновлен 10.06.2025

Продавец: Офис продаж ЖК Небо

Телефон: +79648915890

Характеристики

Количество комнат	2	Этаж	10
Этажей всего	12	Площадь кухни	14.00 кв. м
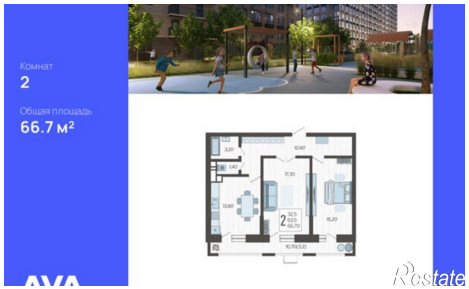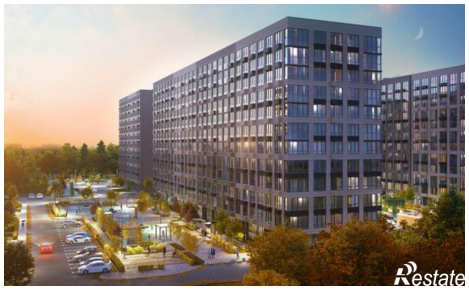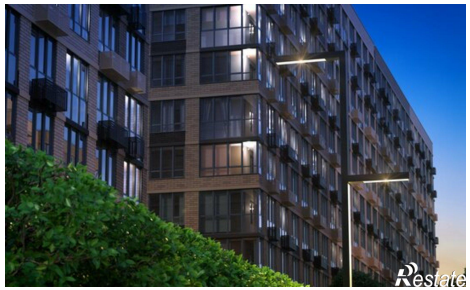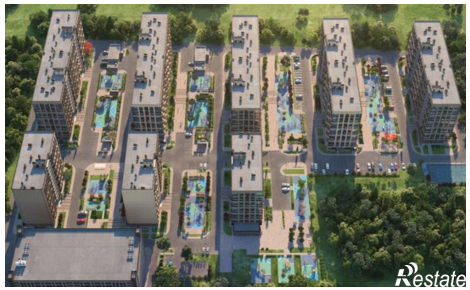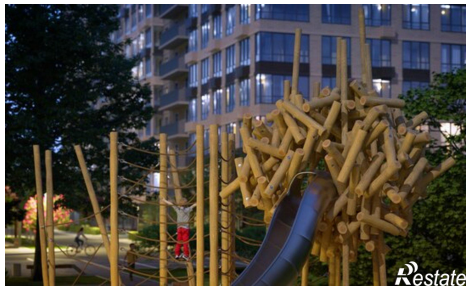
https://krasnodar.restate.ru/obj/prodazha-dvuhkomnatnoy-kvartiri-ul-yaroslavskaya-115-18232063475/