Купить квартиру за 3 800 000 рублей на Пашковская улица, 105

Краснодарский край, Краснодар, Пашковская улица, 105

3 800 000 Р
84 444Р за м^2

45.00 м^2	31.90 м^2	5.00 м^2	1 из 3
Общая	Жилая	Кухня	Этаж

Сталинка с потолками 3.05 и большими окнами. Самое главное что в доме высокий цоколь, выше 2х метров. Исторический центр Краснодара, 2кв до Драматического театра, если вы искали квартиру в центре, то сложно что-то найти за такую цену, в хорошем кирпичном доме, и с закрытым двором.+сарай в который поместятся 2 мотоцикла в подарок.

0 с 12.06.2025, обновлен 12.06.2025

Продавец: Собственник

Телефон: +79184842735

Характеристики

Количество комнат	2	Тип дома	кирпичный
Этаж	1	Этажей всего	3
Площадь жилая	31.90 кв. м	Площадь кухни	5.00 кв. м
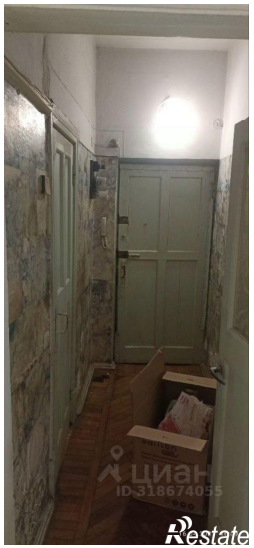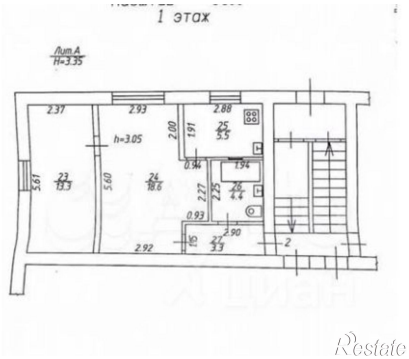
https://krasnodar.restate.ru/obj/prodazha-dvuhkomnatnoy-kvartiri-pashkovskaya-ulica-105-18232081801/