Купить квартиру за 2 000 000 рублей на ул Бульвар Интернациональный, 110

Краснодарский край, Городской округ Краснодар, Краснодар, ул Бульвар Интернациональный, 110

2 000 000 Р
46 512Р за м^2

43.00 м^2
Общая

1 из 3
Этаж

Срочная продажа в связи с переездом, хороший торг. Евро-2. В ванной комнате нет ремонта, ванна и туалет есть. Документы НЭСК И ВОДОКАНАЛ ЕСТЬ. Всю мебель что на фото оставим. Звоните, показ в любой день.

1 с 12.06.2025, обновлен 12.06.2025

Продавец: Юлия

Телефон: +79182611702

Характеристики

Количество комнат	1	Этаж	1
Этажей всего	3		

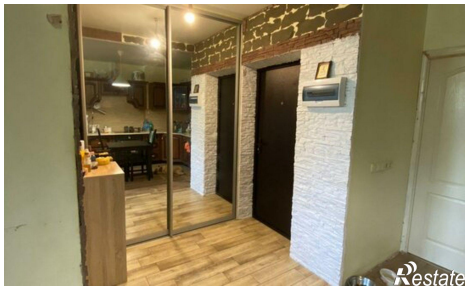
Restate

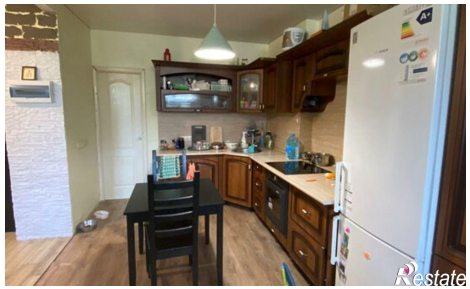
Restate

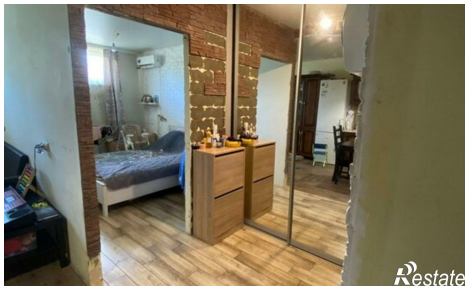
Restate

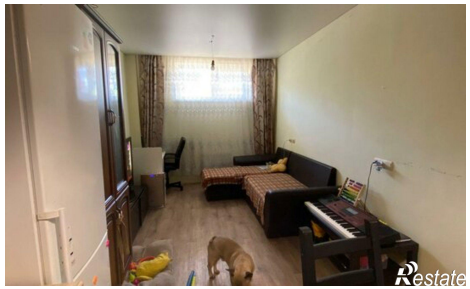
Restate