Купить квартиру за 6 500 000 рублей на им. лётчика Позднякова ул, 2к23

Краснодарский край, Городской округ Краснодар, Краснодар, им. лётчика Позднякова ул, 2к23

6 500 000 Р
121 951Р за м^2

53.30 м^2	25.00 м^2	13.00 м^2	10 из 16
Общая	Жилая	Кухня	Этаж

Квартира находится на 10 этаже 16-этажного дома, площадью 53.30 кв.м. В квартире выполнен современный ремонт, а весь интерьер остается, что делает ее готовой для проживания. Жилой комплекс "Дыхание" имеет отличную инфраструктуру: рядом расположены школа, детские сады, супермаркеты, спортивные площадки. Кроме того, рядом с комплексом строится новый торговый центр, что делает жизнь здесь еще более комфортной.Эта квартира идеально подойдет для семей с детьми, молодых людей, родителей или пожилых родственников. Отличное сочетание цены и качества делает ее привлекательным вариантом для покупки на вторичном рынке.Не упустите возможность стать счастливым обладателем этой модной и презентабельной квартиры с отличным ремонтом. Квартира готова к заселению, и вас ждет идеальное место для вашего будущего дома. Звоните прямо сейчас, чтобы узнать больше информации и договориться о просмотре квартиры. Торопитесь, такие предложения быстро находят своего хозяина!Номер объекта: #82/1667781/3069

0 с 13.06.2025, обновлен 12.09.2025

Продавец: Мореон Инвест

Телефон: +79385042191

Характеристики
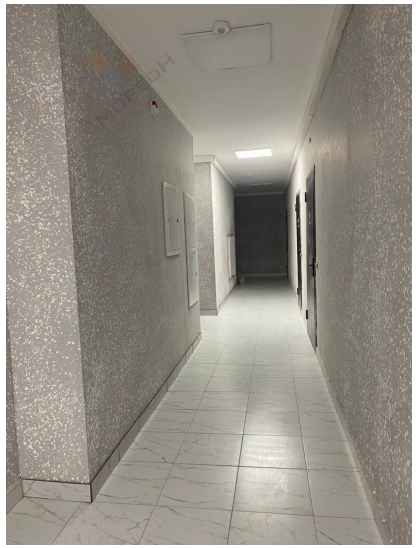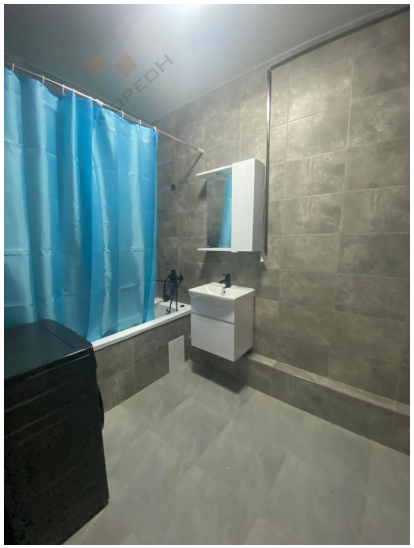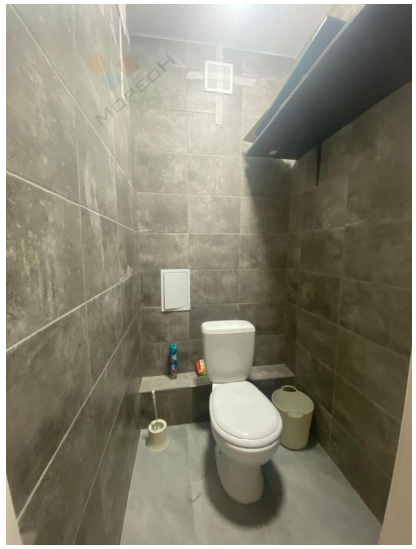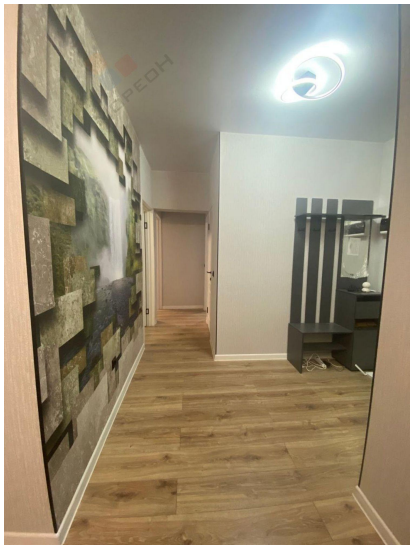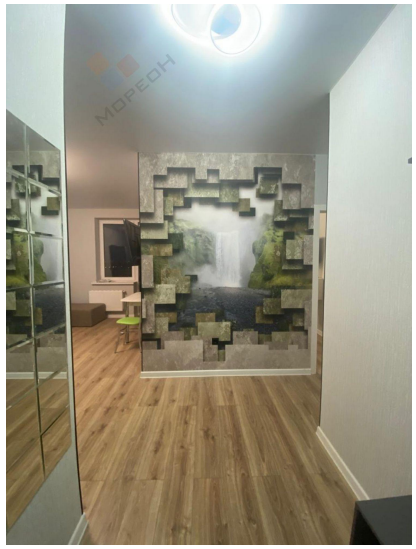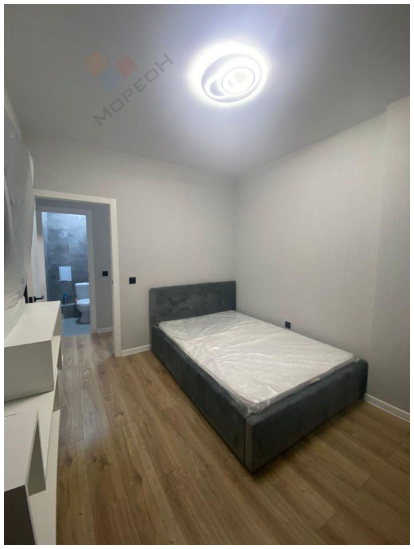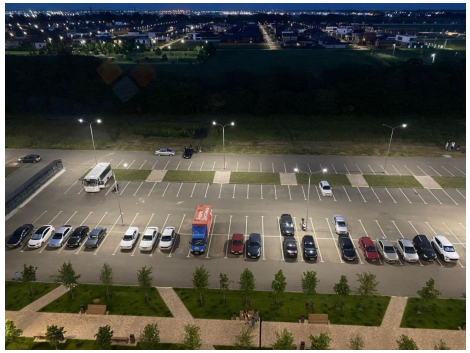
Количество комнат	2	Тип дома	кирпично-монолитный
Этаж	10	Этажей всего	16
Наличие балкона	да	Наличие лифта	пассажирский лифт
Санузел	совмещенный с/у	Площадь жилая	25.00 кв. м
Площадь кухни	13.00 кв. м	Высота потолков	2.8 м
Отделка	под ключ (чистовая)	Наличие парковки	да
Вид из окон	на улицу и двор