Купить квартиру за 3 900 000 рублей на ул Конгрессная, 15

Краснодарский край, Городской округ Краснодар, Краснодар, ул Конгрессная, 15

3 900 000 Р
130 000Р за м^2

30.00 м^2	17.00 м^2	6.00 м^2	2 из 18
Общая	Жилая	Кухня	Этаж

Предлагаем вашему вниманию уютную однокомнатную квартиру по адресу: Краснодарский край, г. Краснодар, ул. Конгрессная, 15. Эта светлая и комфортная квартира общей площадью 30 квадратных метров расположена на втором этаже современного кирпично-монолитного дома, что гарантирует надежность и долговечность конструкции. Квартира уже полностью готова к комфортному проживанию, так как отличается современным ремонтом и предоставляется с мебелью и техникой. Здесь вы сможете легко обустроить свое новое жилье и насладиться домашним уютом. Балкон в квартире добавляет дополнительное пространство и возможность наслаиваться на свежем воздухе, наслаждаясь утренним кофе или вечерними закатами. Расположение квартиры также является несомненным плюсом: вы найдете рядом все необходимое для комфортной жизни — магазины, кафе и транспортные остановки. Это идеальное место как для проживания, так и для инвестиций. Не упустите возможность стать владельцем этой замечательной квартиры! Звоните, чтобы узнать больше и организовать просмотр.

0 с 16.06.2025, обновлен 16.06.2025

Продавец: Собственник

Телефон: +79884610530

Характеристики

Количество комнат	1	Тип дома	кирпично-монолитный
Этаж	2	Этажей всего	18
Площадь жилая	17.00 кв. м	Площадь кухни	6.00 кв. м

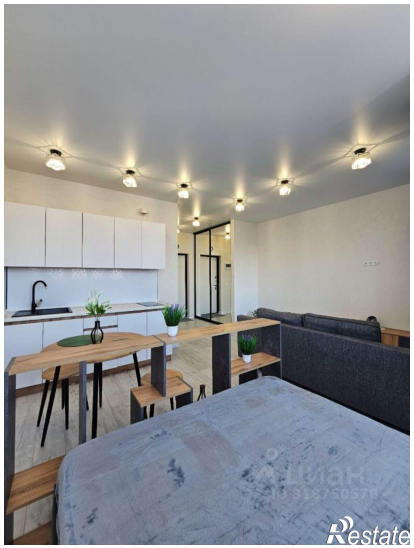
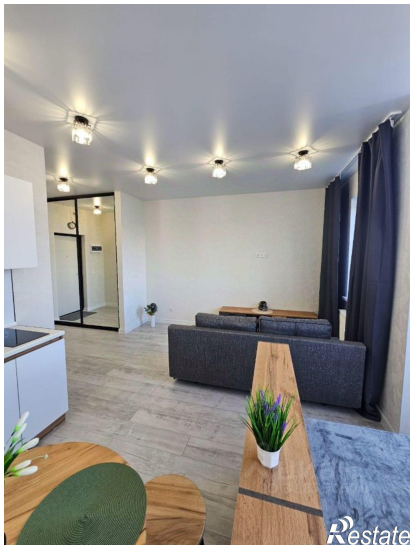
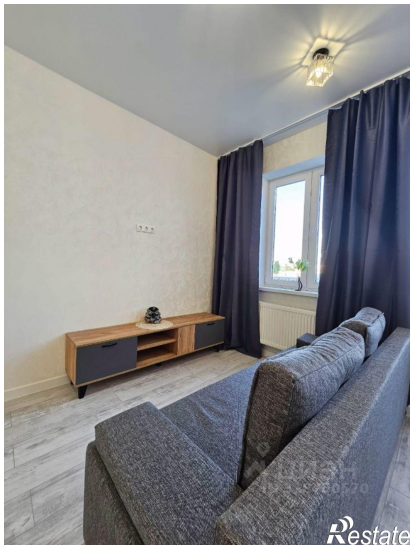
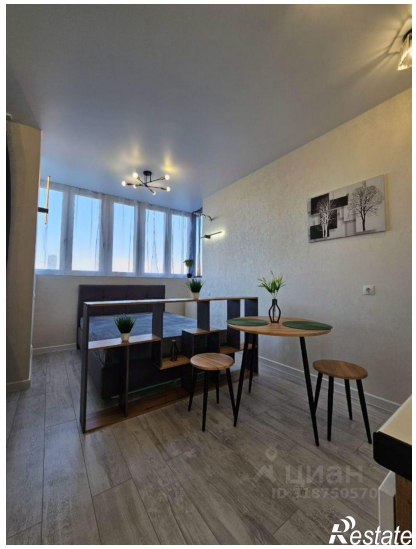
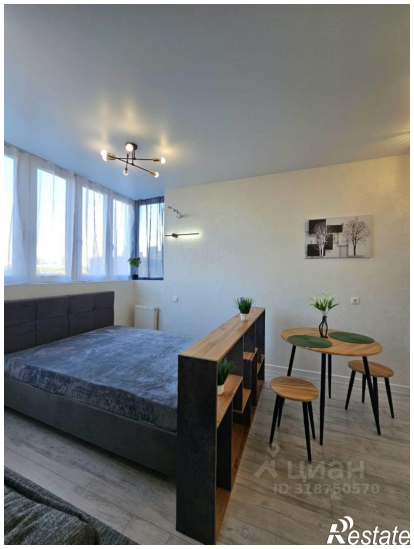
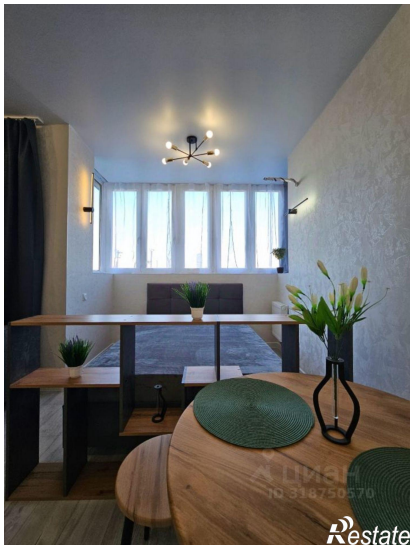

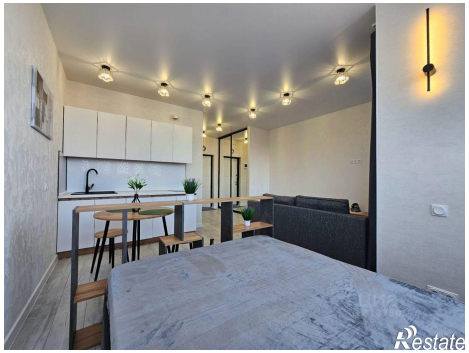
Restate

Restate