Купить квартиру за 9 600 000 рублей на Героев-Разведчиков ул, 11/5

Краснодарский край, Городской округ Краснодар, Краснодар, Героев-Разведчиков ул, 11/5

9 600 000 Р
130 969Р за м^2

73.30 м^2	58.00 м^2	11.00 м^2	3 из 21
Общая	Жилая	Кухня	Этаж

Продаётся уютная трехкомнатная квартира на 3 этаже 21 этажного дома. Общая площадь 73.30 кв.м.+ два балкона. Идеальный вариант для тех, кому важен комфорт и удобство.В квартире сейчас стандартный ремонт, так что можно начинать жить сразу после покупки. Мебель остаётся в квартире, что делает её ещё более привлекательной для покупателей.Это отличное сочетание цены и качества, идеально подойдёт для семей с детьми или молодых людей. Также это оптимальный вариант для инвестиций в недвижимость, так как эта квартира приносит высокий доход от аренды.Район очень развит, рядом находятся детские сады, школа. Также в шаговой доступности районная поликлиника и больница, что делает этот район очень удобным для проживания.Кроме того, рядом с домом находятся различные парки, такие как Солнечный город, парк Краснодар и Японский сад.Эта квартира идеально подойдёт как для родителей с детьми, так и для пожилых родственников. Так что не упустите свой шанс на приобретение этого замечательного жилья в удобном и благополучном районе. Звоните прямо сейчас и узнайте больше о этой уникальной квартире по выгодной цене!Номер объекта: #82/1668451/3069

0 с 20.06.2025, обновлен 19.09.2025

Продавец: Мореон Инвест

Телефон: +79282476147

Характеристики
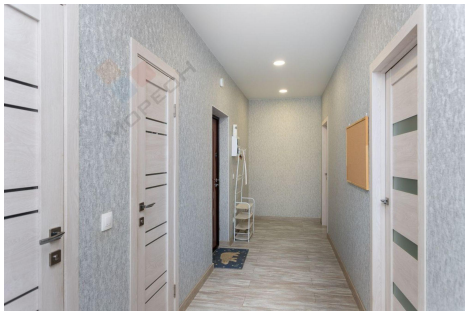
Количество комнат	3	Тип дома	кирпично-монолитный
Этаж	3	Этажей всего	21
Наличие балкона	да	Наличие лифта	пассажирский лифт
Санузел	совмещенный с/у	Площадь жилая	58.00 кв. м
Площадь кухни	11.00 кв. м	Высота потолков	2.8 м
Отделка	под ключ (чистовая)	Вид из окон	на улицу и двор