Купить квартиру за 3 500 000 рублей на улица Мусоргского, 1

Краснодарский край, Краснодар, улица Мусоргского, 1

3 500 000 Р
87 500Р за м^2

40.00 м^2	15.80 м^2	7.00 м^2	6 из 7
Общая	Жилая	Кухня	Этаж

Собственник. Торг. Продаю светлую, уютную, теплую 1-комнатную квартиру. В квартире хороший ремонт, остается почти вся мебель и техника. В квартире не проживали домашние животные и никто не курил. Квартира в отличном состоянии, все как на фото. Отличные соседи, в подъезде всегда тихо и спокойно. Благоустроенный двор- есть детская площадка, лавочки, спортивная площадка. Рядом есть 2 детских сада и строящаяся школа(сдача 2025 год). Во дворе открытая парковка. Прямо в доме в цокольном этаже магнит продуктовый и магнит косметик, вайлдбериз и озон, студия растяжки, круглосуточный магазин. Очень удачное расположение дома-есть выход на асфальтированную дорогу и тротуары. Там же есть возможность парковаться у дома , не заезжая в район, въезд напрямую через шлагбаум с улицы московской. Трамвайная остановка, автобусы, маршрутки в 3х минутах ходьбы. В 5 минутах ТЦ стрелка, семейный магнит, пятерочка, табрис, перекресток, ТЦ Апельсин, бургер Кинг, вкусно и точка, ярмарка, Мегацентр Красная площадь. Так же прямо возле дома действует ярмарка выходного дня. Рядом находится военное, авиационное училища, государственный технический университет и институт культуры. Квартира идеальна и для сдачи в аренду. Звоните!

0 с 02.07.2025, обновлен 02.07.2025

Продавец: Собственник

Телефон: +79183931063

Характеристики
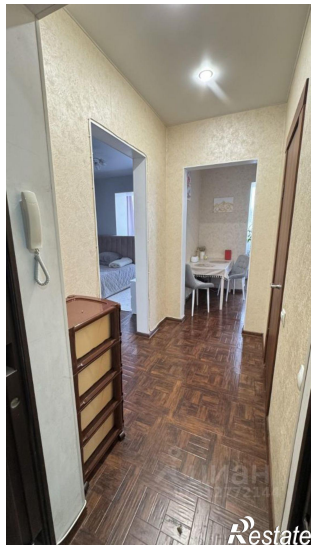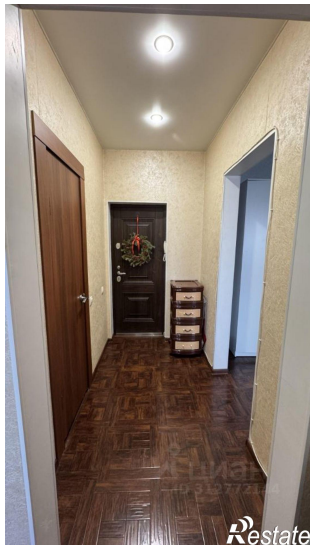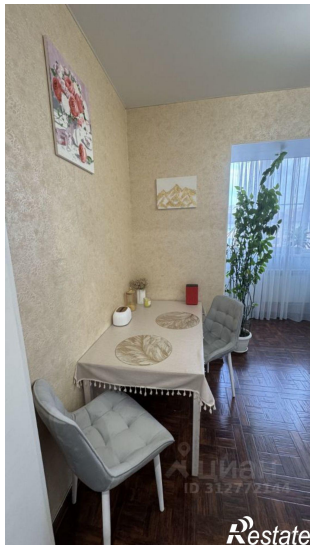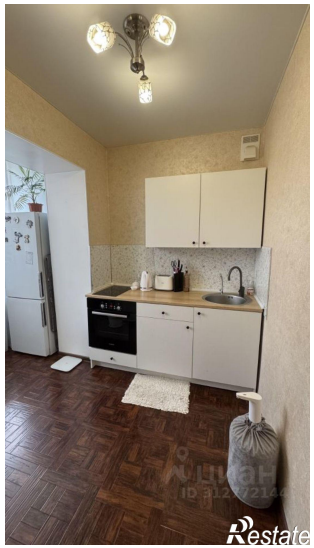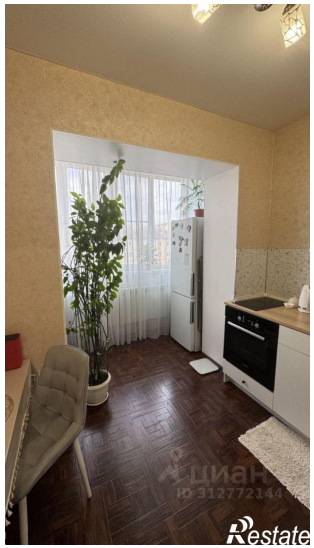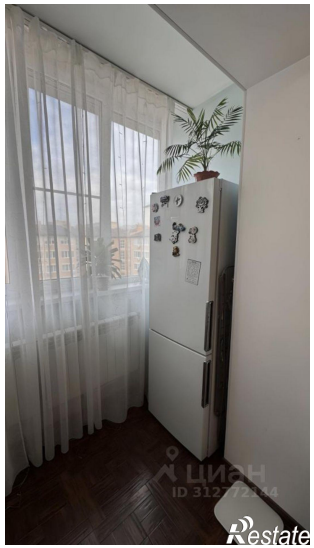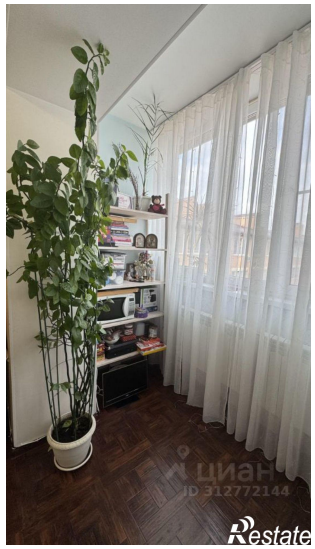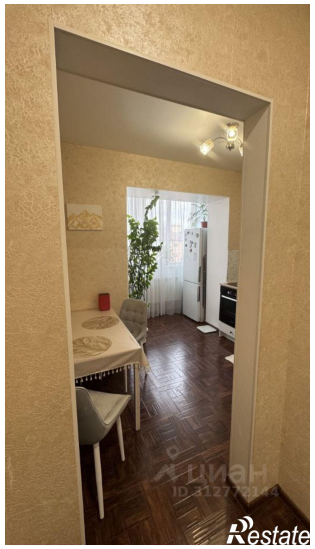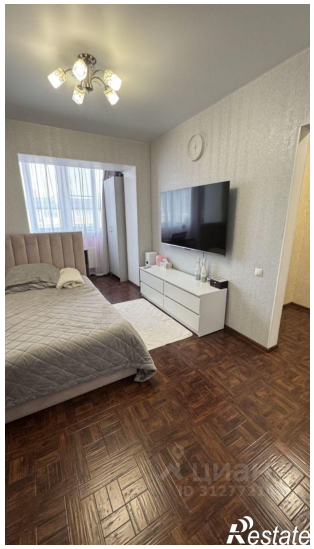
Количество комнат	1	Тип дома	кирпичный
Этаж	6	Этажей всего	7
Площадь жилая	15.80 кв. м	Площадь кухни	7.00 кв. м