Купить квартиру за 5 300 000 рублей на Темрюкская улица, 65

Краснодарский край, Краснодар, Темрюкская улица, 65

5 300 000 Р

115 217Р за м^2

46.00 м^2	29.00 м^2	6.00 м^2	5 из 5
Общая	Жилая	Кухня	Этаж

Не агенство. Собственник. Дендрарий в 10 минутах от дома, через дорогу построен новый подземный переход. Рядом медицинский кластер (детская инфекционная больница, следом идёт 5 роддом и Женская консультация, поликлиника СКАЛ и больница, Следом Микрохирургия глаза им. Федорова и за ней детская краевая больница. На стороне где дом две школы и футбольная школа, 3 садика, Дом культуры, поликлиника в 20 минутах ходьбы, детская Поликлиника номер 1 на ул.Тургенева и Стоматологическая на ул. Атарбекова. в 10 минутах спорт зал с бассейном Кинг Фит, почта в 3 остановках. Дом удален от дороги за счёт этого двор в тихом и уютном месте. Есть парковка дома за шлагбаумом, собственник квартиры может поставить там машину. Агенства прошу не беспокоить!!!

0 с 04.07.2025, обновлен 04.07.2025

Продавец: Собственник

Телефон: +79181100845

Характеристики

Количество комнат	2	Этаж	5
Этажей всего	5	Площадь жилая	29.00 кв. м
Площадь кухни	6.00 кв. м		

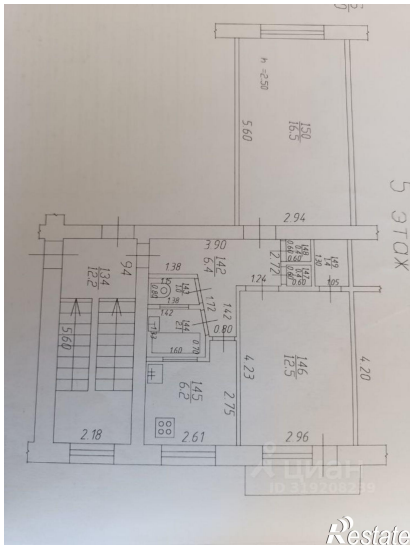
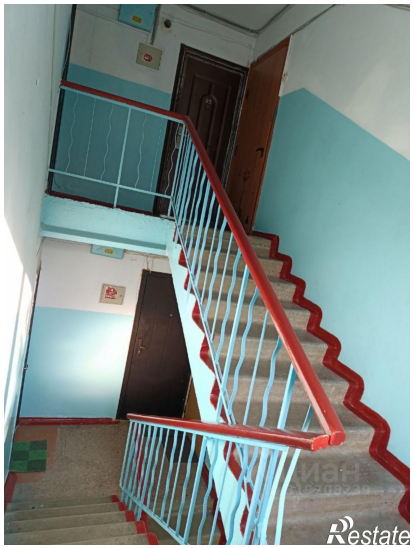

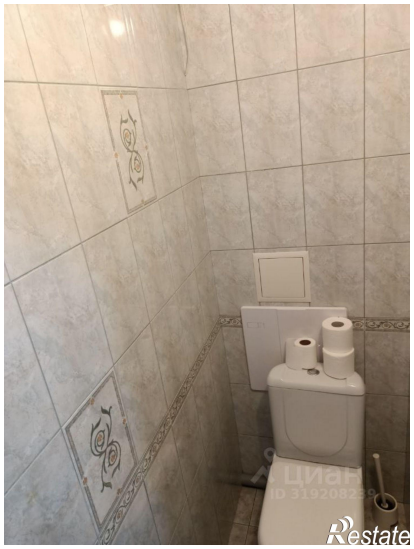

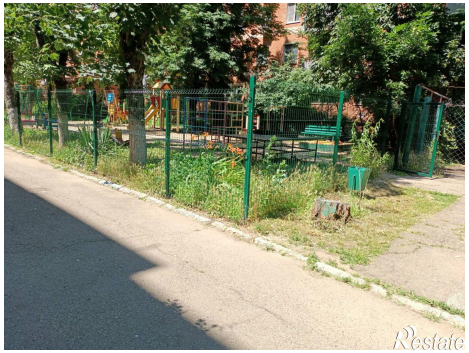
Restate

Restate