Купить квартиру за 5 450 000 рублей на Целиноградская ул, 4/2к3

Краснодарский край, Городской округ Краснодар, Краснодар, Целиноградская ул, 4/2к3

5 450 000 Р
103 416Р за м^2

52.70 м^2	34.00 м^2	12.00 м^2	2 из 7
Общая	Жилая	Кухня	Этаж

Продается двухкомнатная квартира. Квартира находится в Молодежном микрорайоне в 7 этажном доме монолит кирпич с индивидуальным газовым отоплением что делает эту квартиру очень экономной в плане коммунальных услуг. Квартира расположена на 2 этаже . Дом с грузопассажирским лифтом. Вся мебель и техника остается. Один собственник, обременений и залогов нет. За более подробной информацией звоните.Номер объекта: #82/1669816/3069

0 с 04.07.2025, обновлен 12.09.2025

Продавец: Мореон Инвест

Телефон: +79280358070

Характеристики
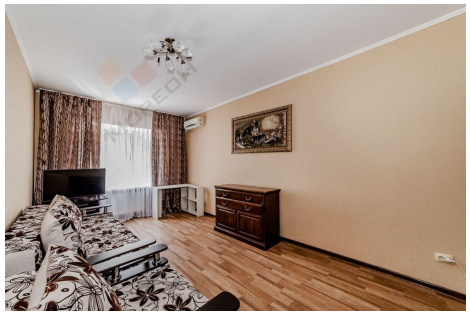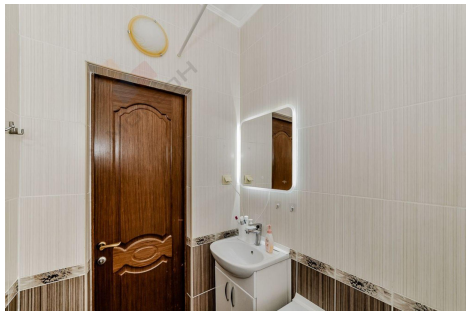
Количество комнат	2	Тип дома	кирпичный
Этаж	2	Этажей всего	7
Наличие балкона	да	Наличие лифта	пассажирский лифт
Санузел	совмещенный с/у	Площадь жилая	34.00 кв. м
Площадь кухни	12.00 кв. м	Высота потолков	2.8 м
Отделка	под ключ (чистовая)	Вид из окон	на улицу и двор