Купить квартиру за 10 000 000 рублей на Онежская ул, 14

Краснодарский край, Городской округ Краснодар, Краснодар, Онежская ул, 14

10 000 000 Р
222 222Р за м^2

45.00 м^2	25.00 м^2	6.00 м^2	1 из 2
Общая	Жилая	Кухня	Этаж

Продается готовый АРЕНДНЫЙ БИЗНЕС состоящий из 3-х изолированных студий. Каждая студия по 15 м, 17,2 м и 12,5 м - документы в порядке!!!. Каждое помещение имеет свой отдельный санузел и отдельный вход с улицы. В помещениях новый ремонт, так же мебель и техника остается. В каждом помещении собственные счетчики электроэнергии.Очень удобное месторасположение. В 150 м находится трамвайная остановка и рынок. Магазин сети МАГНИТ и Мясной мир. В пешей доступности школа и детский сад. Так же рядом находится один из факультетов КубГТУ, что может стать потенциальным источником дохода. Звоните, покажем в удобное время.Номер объекта: #82/1669818/3069

0 с 04.07.2025, обновлен 22.08.2025

Продавец: Мореон Инвест

Телефон: +79282214052

Характеристики
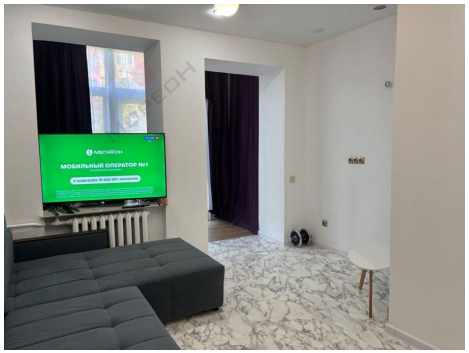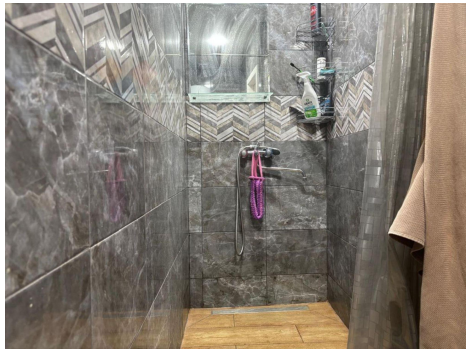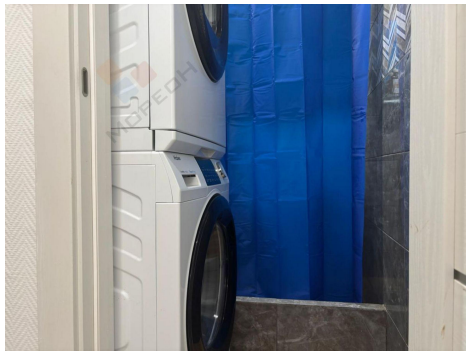
Количество комнат	3	Тип дома	кирпичный
Этаж	1	Этажей всего	2
Санузел	раздельный с/у	Площадь жилая	25.00 кв. м
Площадь кухни	6.00 кв. м	Отделка	под ключ (чистовая)
Вид из окон	во двор