Купить квартиру за 6 000 000 рублей на улица Калинина, 106/1

Краснодарский край, Краснодар, улица Калинина, 106/1

6 000 000 Р
130 435Р за м^2

46.00 м^2	17.90 м^2	9.00 м^2	9 из 16
Общая	Жилая	Кухня	Этаж

Хотите жить сразу у входа в КубГАУ? Тогда эта квартира для вас. Дом расположен сразу при выходе со стадиона или факультета защиты растений и военной кафедры. Рядом современный, 4 этажный спорт клуб x-fit, с плавательным бассейном. Рождественский парк с выходом в реку, где можно прекрасно встречать рассветы и провожать закаты, с самыми красивыми видами и жарить шашлыки с друзьями на природе, не уезжая никуда от дома. Уникальная планировка этой квартиры заключается в просторной прихожей, где легко разместятся все ваши вещи и удобный балкон из кухни. В квартире сделан свежий ремонт, 1,5 года назад. Продаем в хорошие руки и с хорошей энергетикой, в связи с переездом. Документы готовы к сделке, звоните по всем вопросам и показу. Дополнительно оплачивается комиссия с покупателя. Код объекта: 1014679507

1 с 05.07.2025, обновлен 05.07.2025

Продавец: Собственник

Телефон: +79186742889

Характеристики

Количество комнат	1	Тип дома	блочный
Этаж	9	Этажей всего	16
Площадь жилая	17.90 кв. м	Площадь кухни	9.00 кв. м

https://krasnodar.restate.ru/obj/prodazha-odnokomnatnoy-kvartiri-ulica-kalinina-106-1-18232238149/

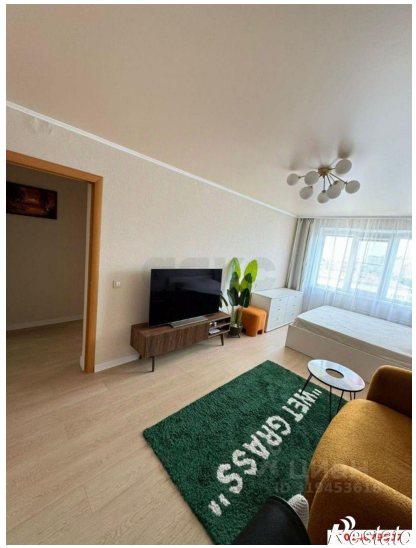

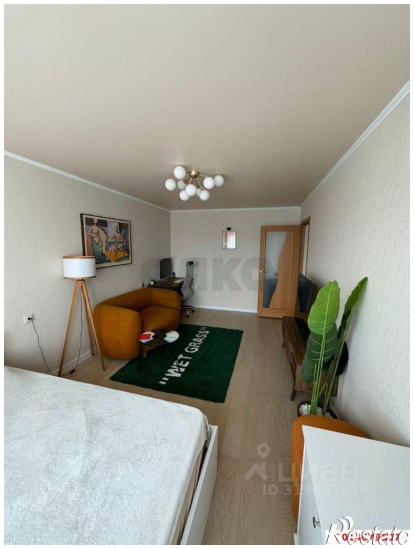

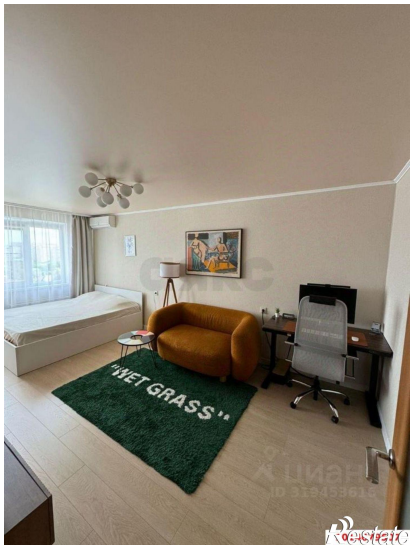

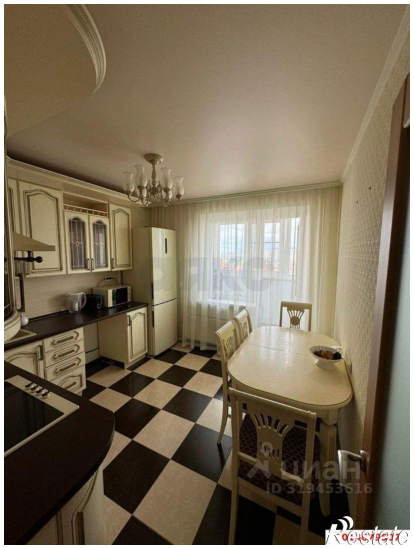

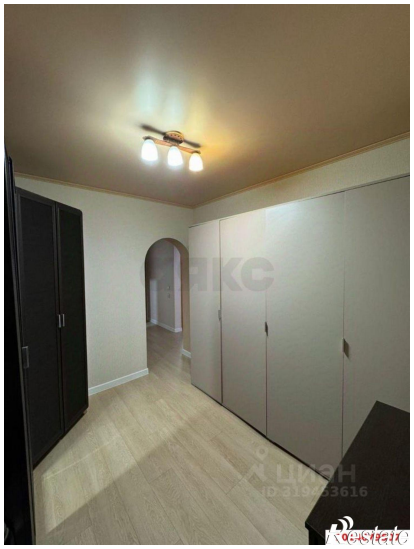

ЦИАН
ID 319453616
Rostate

ЦИАН
ID 319453616
Rostate