Купить квартиру за 3 450 000 рублей на ул Войсковая, 20 8

Краснодарский край, Городской округ Краснодар, Краснодар, ул Войсковая, 20 8

3 450 000 Р
95 833Р за м^2

36.00 м^2	10.00 м^2	1 из 5
Общая	Кухня	Этаж

???? ГОТОВАЯ ОДНОКОМНАТНАЯ КВАРТИРА В НОВОЗНАМЕНСКОМ РАЙОНЕ! Уютная однокомнатная квартира в кирпичном доме • Этаж: 1/5 – идеальное расположение для комфортной жизни • Общая площадь: 36, 4 м² / Жилая: 18 м² / Кухня: 10 м² • Просторная кухня с балконом – дополнительная зона для отдыха • Функциональная планировка с гардеробной • Предчистовая отделка – возможность реализовать любые дизайнерские решения ???? Ориентация окон: восточная сторона – утреннее солнце и комфорт! ???? ПРЕИМУЩЕСТВА РАЙОНА: • Развитая инфраструктура • Школы и детские сады в пешей доступности • Магазины и остановки общественного транспорта рядом • Удобная транспортная развязка ???? О ДОМЕ: • Надежный кирпичный дом • Качественные материалы строительства • Благоустроенный двор • Возможность парковки ???? ДОПОЛНИТЕЛЬНЫЕ ПРЕИМУЩЕСТВА: • Свободная продажа • Быстрый выход на сделку • Помощь в одобрении ипотеки • Все документы готовы Не упустите шанс стать владельцем квартиры в перспективном районе! ???? Звоните прямо сейчас, чтобы договориться о просмотре! P.S. Возможен торг!

0 с 06.07.2025, обновлен 06.07.2025

Продавец: Татьяна

Телефон: +79186272275

Характеристики
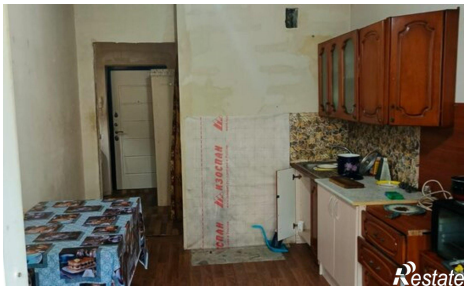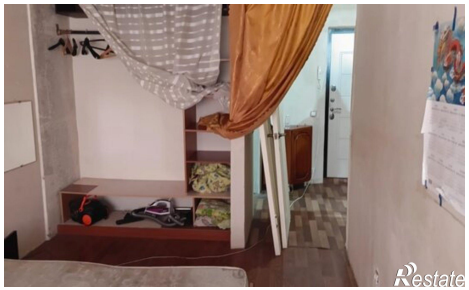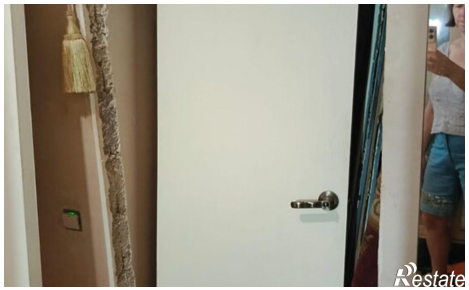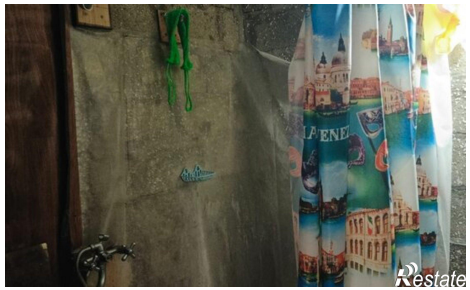
Количество комнат	1	Этаж	1
Этажей всего	5	Площадь кухни	10.00 кв. м