Купить квартиру за 4 300 000 рублей на ул Старокубанская, 119

Краснодарский край, Городской округ Краснодар, Краснодар, ул Старокубанская, 119

4 300 000 Р
130 303Р за м^2

33.00 м^2	7.00 м^2	4 из 5
Общая	Кухня	Этаж

Продается уютная 1 комнатная квартире, выполнен качественный ремонт, при продаже остается вся мебель и техника. Зеленый район города с развитой инфраструктурой: школы, детские сады, магазины. общественный транспорт.

0 с 11.07.2025, обновлен 11.07.2025

Продавец: Нина Липина

Телефон: +79587048410

Характеристики

Количество комнат	1	Этаж	4
Этажей всего	5	Площадь кухни	7.00 кв. м

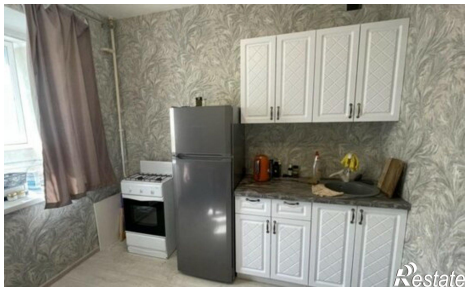
Restate

Restate

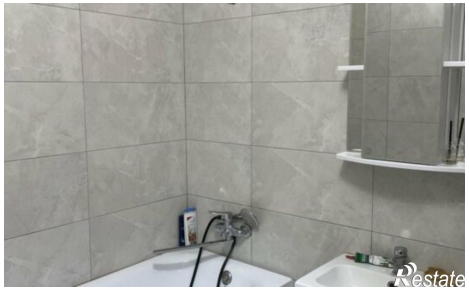
Restate