# Сдать квартиру за 25 000 рублей на ул Заполярная, 39

Краснодарский край, Городской округ Краснодар, Краснодар, ул Заполярная, 39

## 25 000 Р в месяц

| 36.00 м$^2$ | 18.70 м$^2$ | 8.00 м$^2$ | 20 из 22 |
|---|---|---|---|
| Общая | Жилая | Кухня | Этаж |

Сдается однокомнатная квартира в развитом районе, во дворе различные магазины (пятерочка, магнит и тд.), также фитнес клуб Bull Gym. Во дворе хорошие детские площадки. За домом просторная парковка. В пешей доступности общественный транспорт. Сделан хороший ремонт, оснащена техникой и мебелью. Окна выходят во двор, на детскую площадку. Собственник. Без животных. Не курящие.

0 с 11.07.2025, обновлен 11.07.2025

Продавец: Собственник

Телефон: +79183334856

## Характеристики

| | | | |
|---|---|---|---|
| Количество комнат | 1 | Тип дома | блочный |
| Этаж | 20 | Этажей всего | 22 |
| Площадь жилая | 18.70 кв. м | Площадь кухни | 8.00 кв. м |

https://krasnodar.restate.ru/obj/arenda-odnokomnatnoy-kvartiri-ul-zapolyarnaya-39-18232272435/

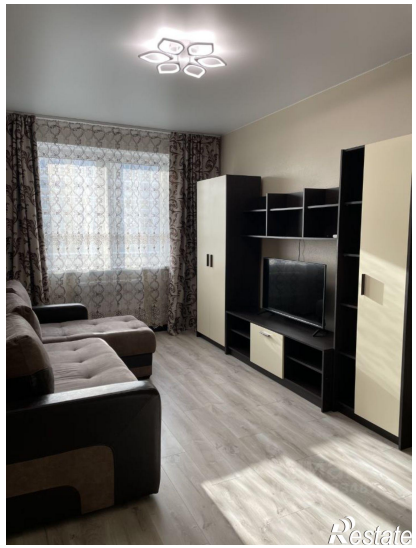

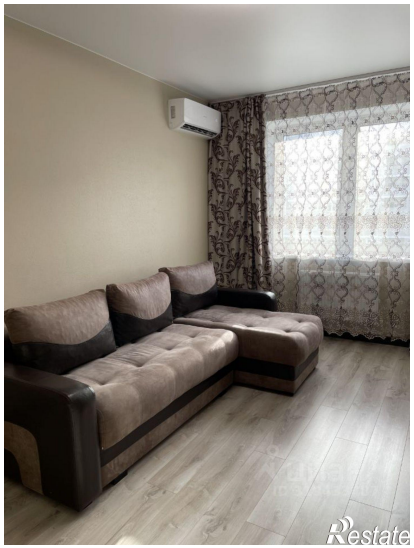

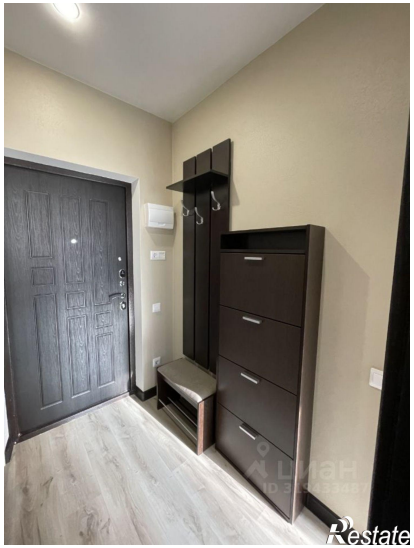
Restate

Restate