Купить квартиру за 10 000 000 рублей на ул им. Михаила Власова, 163

Краснодарский край, Городской округ Краснодар, Краснодар, ул им. Михаила Власова, 163

10 000 000 Р
121 951Р за м^2

82.00 м^2	29.70 м^2	30.00 м^2	10 из 15
Общая	Жилая	Кухня	Этаж

Продается стильная и просторная 2-комнатная квартира в Краснодаре на улице Передерия, 64. Общая площадь квартиры составляет 84 кв. м, жилая площадь - 35.51 кв. м, а кухня - впечатляющие 30.19 кв. м. Квартира расположена на 10-м этаже 15-этажного дома, который был построен в 2006 году. Высокие потолки в 3 метра создают ощущение простора и свободы. Квартира с дизайнерским ремонтом, который подчеркивает ее уникальность и современность. В квартире есть все необходимое для комфортной жизни: качественная мебель, современная бытовая техника и удачная планировка. Санузел совмещенный, просторный и удобный. Два балкона выходят на улицу, что обеспечивает дополнительное освещение и свежий воздух. Дом монолитно-кирпичный от Компании Девелопмент Юг, что гарантирует надежность и долговечность. В доме два лифта - пассажирский и грузовой, поэтому можно с удобством перевозить крупногабаритные вещи. Подземная парковка решает вопрос с автомобилем, а значит, ваш транспорт всегда будет под защитой. Район с отлично развитой инфраструктурой. В шаговой доступности находятся школы, детские сады, клиники и магазины. Все необходимое для жизни - рядом с домом, поэтому можно сэкономить время на поездках. Хорошая транспортная доступность позволит быстро добраться до любой точки города. Документы готовы к сделке ...

0 с 13.07.2025, обновлен 13.07.2025

Продавец: Собственник

Телефон: +79181935146

Характеристики

Количество комнат	2	Тип дома	кирпично-монолитный
Этаж	10	Этажей всего	15
Площадь жилая	29.70 кв. м	Площадь кухни	30.00 кв. м
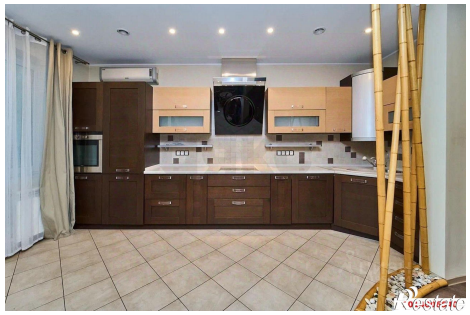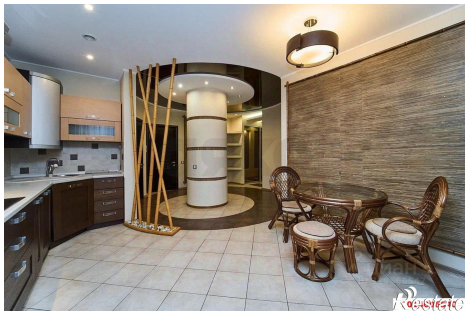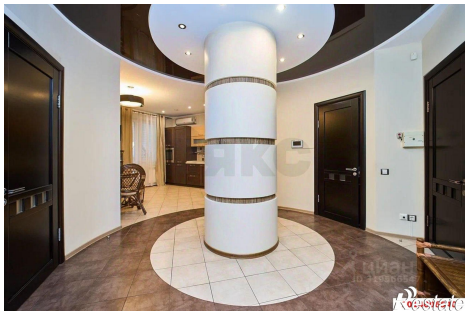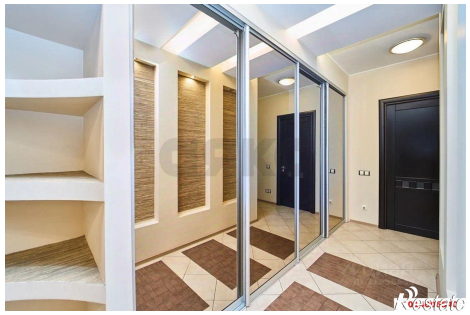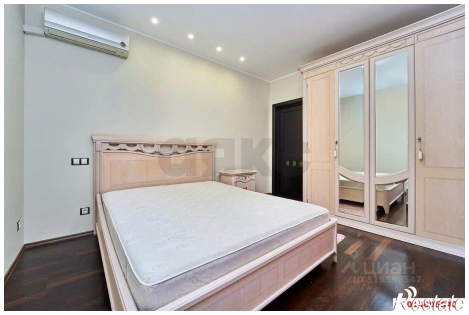
https://krasnodar.restate.ru/obj/prodazha-dvuhkomnatnoy-kvartiri-ul-im-mixaila-vlasova-163-18232282614/