Сдать квартиру за 18 000 рублей на Славянская улица, 65

Краснодарский край, Краснодар, Славянская улица, 65

18 000 Р в месяц

32.00 м^2	16.00 м^2	6.00 м^2	4 из 5
Общая	Жилая	Кухня	Этаж

Сдам однокомнатную квартиру в Славянском мкр. Вся мебель и бытовая техника. Рядом с домом Славянский бульвар, остановка трамвая, магазины и пр. Фото старые. Квартира сейчас выглядит лучше. После уборки обновлю фото. Договариваться о просмотре уже можно.

0 с 13.07.2025, обновлен 13.07.2025

Продавец: Собственник

Телефон: +79181507292

Характеристики

Количество комнат	1	Этаж	4
Этажей всего	5	Площадь жилая	16.00 кв. м
Площадь кухни	6.00 кв. м		

https://krasnodar.restate.ru/obj/arenda-odnokomnatnoy-kvartiri-slavyanskaya-ulica-65-18232283348/

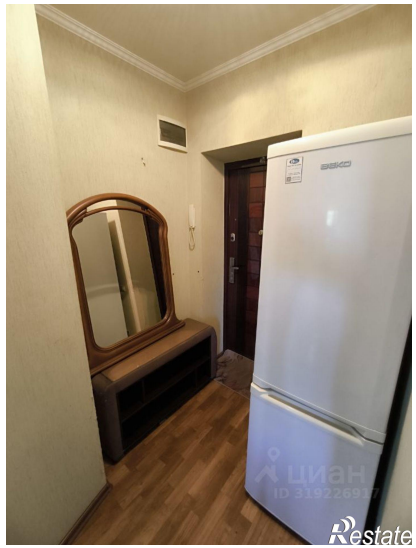

Restate

Restate