# Купить квартиру за 3 168 000 рублей на Озёрная улица, 41

Краснодарский край, Краснодар, Озёрная улица, 41

3 168 000 Р
88 000Р за м$^2$

| 36.00 м$^2$ | 18.00 м$^2$ | 10.00 м$^2$ | 3 из 4 |
|---|---|---|---|
| Общая | Жилая | Кухня | Этаж |

Продается уютная 1-комнатная квартира в Краснодаре по адресу: улица Озерная, 41. Расположенная на третьем этаже кирпичного дома, эта квартира станет прекрасным вариантом как для проживания, так и для инвестирования. Общая площадь 36.5 квадратных метров позволяет с комфортом разместить всё необходимое. Квартира имеет современный ремонт и продается с мебелью, что делает ее идеальной для немедленного проживания без лишних затрат и хлопот. Вы можете сразу же наслаждаться своим новым домом, не тратя время и деньги на обустройство. Просторный балкон дополнит атмосферу уюта, создавая отличное место для утреннего кофе или вечернего отдыха. Для удобства покупателя, вся сумма сделки будет указана в договоре, что обеспечивает полную прозрачность и законность сделки. Не упустите возможность стать обладателем этой комфортной квартиры в Краснодаре! Звоните прямо сейчас для записи на просмотр.

0 с 13.07.2025, обновлен 13.07.2025

Продавец: Собственник

Телефон: +79884610530

## Характеристики

| | | | |
|---|---|---|---|
| Количество комнат | 1 | Тип дома | кирпичный |
| Этаж | 3 | Этажей всего | 4 |
| Площадь жилая | 18.00 кв. м | Площадь кухни | 10.00 кв. м |

https://krasnodar.restate.ru/obj/prodazha-odnokomnatnoy-kvartiri-ozyornaya-ulica-41-18232285050/

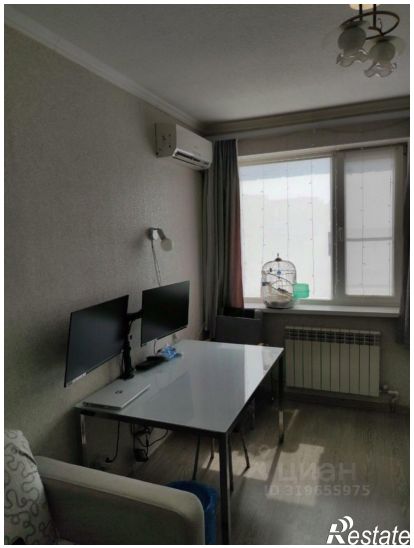
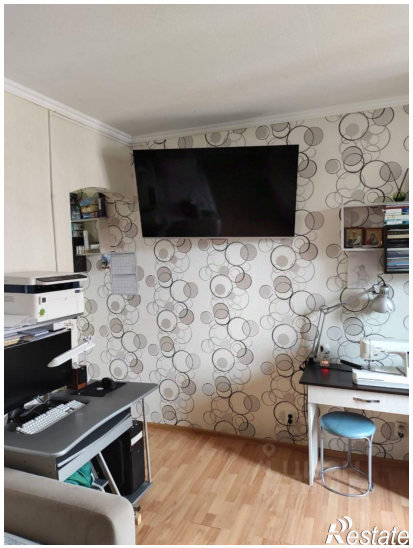

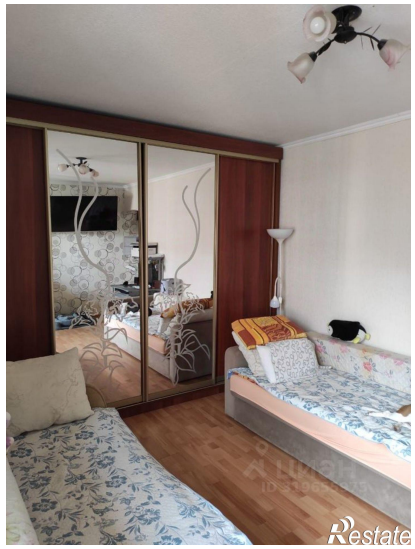

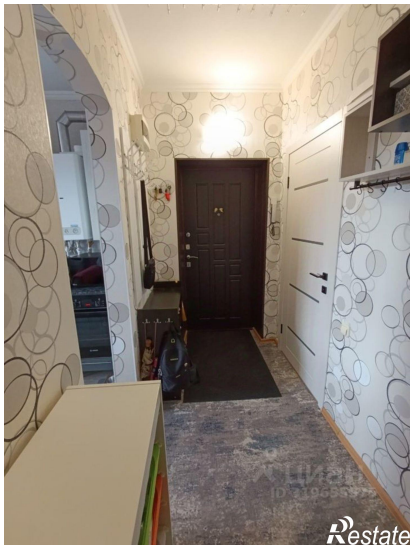
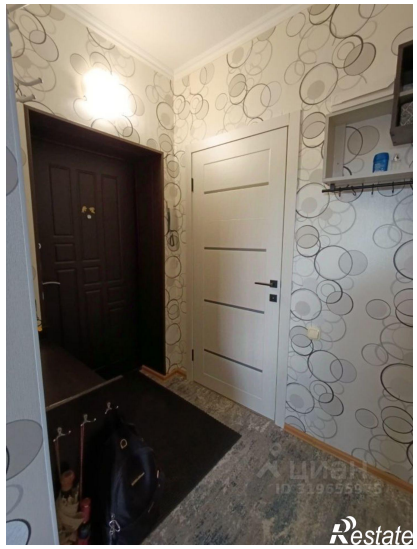

Restate

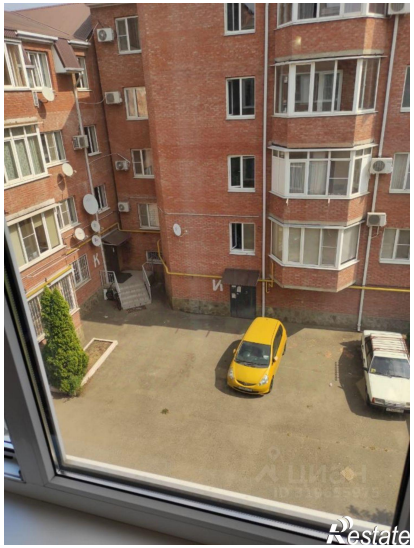
Restate