Купить квартиру за 3 630 000 рублей на улица имени Генерала Корнилова, 9 к2

Краснодарский край, Краснодар, улица имени Генерала Корнилова, 9 к2

3 630 000 Р
113 438Р за м^2

32.00 м^2	13.00 м^2	4 из 9
Общая	Кухня	Этаж

Описание объекта Эксклюзивный объект , самая востребованная планировка в ЖК Облака. Качественная предчистовая отделка. О квартире: Квартира расположена на 4 этаже, вид из квартиры на во двор. Этот объект является идеальным вариантом для проживания или инвестирования. Просторная планировка. Идеальная отделка. Комфортный этаж. О комплексе : ЖК «Облака» – это современный и комфортный комплекс с продуманной инфраструктурой: Расположение у дома: 4 детских сада + школа – идеально для семей с детьми! Транспортная доступность: остановка в шаговой доступности – легко добраться в любую точку города. Развитая инфраструктура: Магазины, кафе, аптеки – все необходимое рядом Зеленые зоны и места для прогулок ДЛЯ ВАС: Никто не прописан Нет обременений Чистые документы – быстрая и безопасная сделка. Возможность осмотра в удобное для вас время. Звоните сейчас! Арт. 110328938

0 с 14.07.2025, обновлен 14.07.2025

Продавец: Кошевой Алексей

Телефон: +79654612463

Характеристики

Количество комнат	1	Этаж	4
Этажей всего	9	Площадь кухни	13.00 кв. м
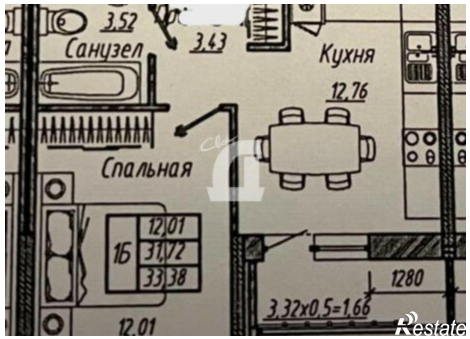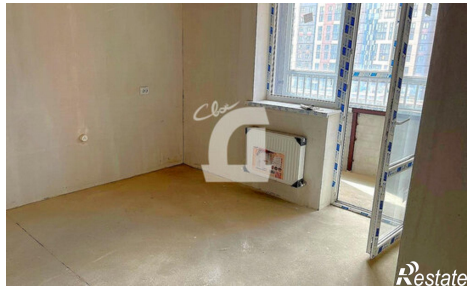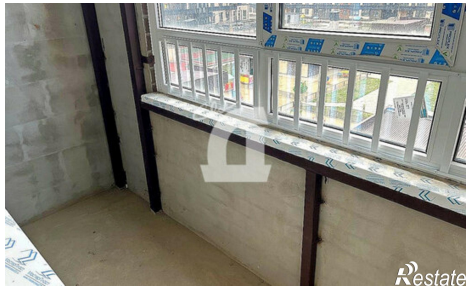
https://krasnodar.restate.ru/obj/prodazha-odnokomnatnoy-kvartiri-ulica-imeni-generala-kornilova-9-k2-18232289198/