Сдать квартиру за 40 000 рублей на улица Академика Лукьяненко, 34

Краснодарский край, Краснодар, улица Академика Лукьяненко, 34

40 000 Р в месяц

93.00 м^2	70.00 м^2	20.00 м^2	2 из 16
Общая	Жилая	Кухня	Этаж

Сдаётся просторная 3-комнатная квартира в Краснодаре по адресу: улица Академика Лукьяненко, 34. Общая площадь составляет 93 кв. м, жилая — 70 кв. м, а кухня впечатляет своими 20 квадратами. Квартира расположена на 2-м этаже 16-этажного монолитного дома, построенного в 2009 году. Высота потолков — 2,5 метра. Из окон открывается вид на тихий двор и в поле . тень от берез и деревьев закрывает от палящего солнца . В квартире сделан косметический ремонт, что придаёт ей свежий и аккуратный вид. Здесь есть всё необходимое для комфортного проживания: на кухне установлена мебель и современная техника, включая холодильник и посудомоечную машину. В комнатах также имеется мебель, так что вам не придётся тратиться на обустройство. Для вашего удобства в квартире есть кондиционеры и телевизоры. Ванная комната оборудована душевой кабиной, а стиральная машина поможет справляться с повседневными заботами. Дом в хорошем состоянии, оборудован двумя лифтами — пассажирским и грузовым. Для удобства жильцов предусмотрен пандус. В шаговой доступности находятся клиники и магазины, что делает повседневные дела проще и удобнее. Условия аренды просты и прозрачны: без комиссии. Залог и предоплата обсуждаются индивидуально. Квартира идеально подойдёт для семьи которая ищет комфортное жильё в районе

0 с 14.07.2025, обновлен 14.07.2025

Продавец: Собственник

Телефон: +79180604307

Характеристики

Количество комнат	3	Тип дома	монолитный
Этаж	2	Этажей всего	16
Площадь жилая	70.00 кв. м	Площадь кухни	20.00 кв. м

https://krasnodar.restate.ru/obj/arenda-tryohkomnatnoy-kvartiri-ulica-akademika-lukyanenko-34-18232296481/

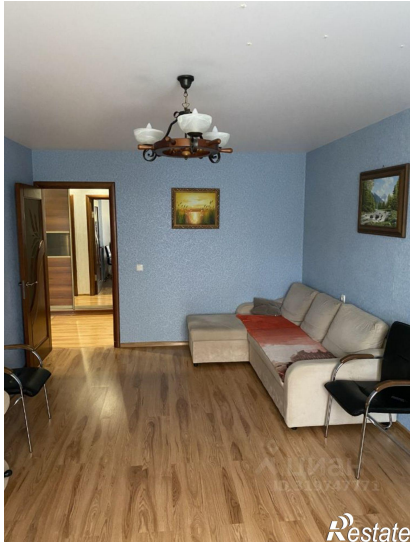
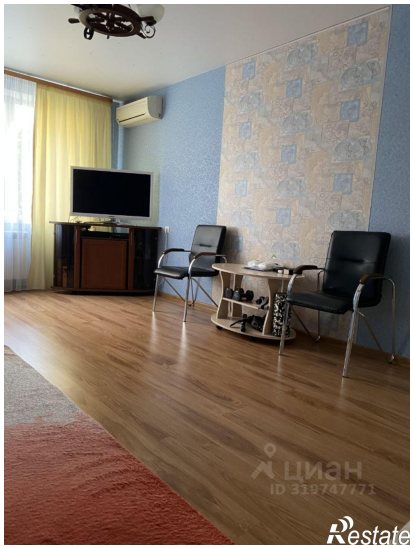

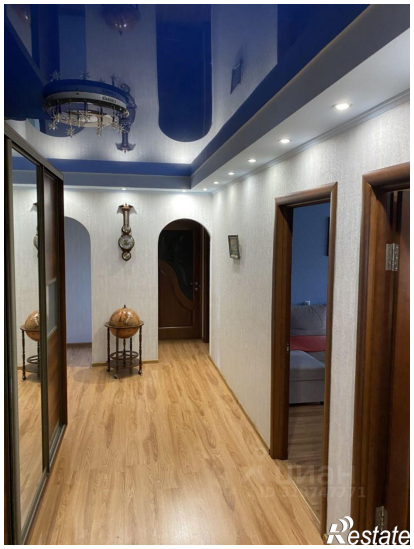

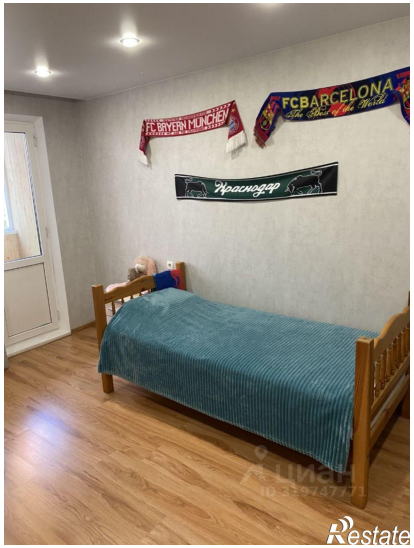
FC BAYERN MÜNCHEN
FCBARCELONA
Краснодар

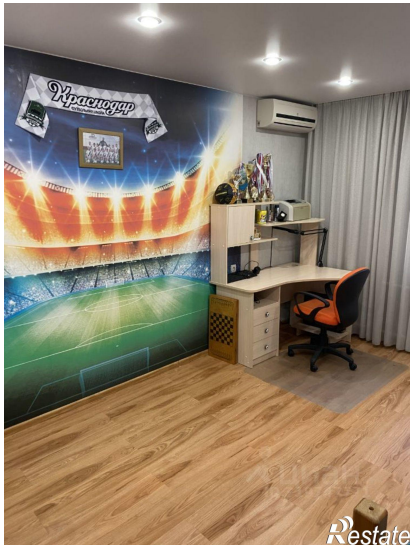
Краснодар