Сдать квартиру за 43 000 рублей на улица Генерала Шифрина, 1

Краснодарский край, Краснодар, улица Генерала Шифрина, 1

43 000 Р в месяц

55.00 м^2	30.00 м^2	10.00 м^2	7 из 22
Общая	Жилая	Кухня	Этаж

Сдается двухкомнатная квартира с мебелью в лучшем ЖК Юбилейного района Новый Город Локация В шаговой доступности от дома все, что нужно для комфортной жизни: три школы, 3 детских сада, частные детсады, поликлиника, Магнит семейный, Кубань, дендрарий, Аграрный университет, фитнес-клуб X-Fit и много еще чего. Много мест для прогулок и отдыха. Хороший проезд в разные районы города. Остановка общественного транспорта в 100 м от дома. О доме Дом современный, теплый зимой и прохладный летом. В секции и подъезде тихо и чисто, 3 лифта Otis. Консьерж. Есть подземный паркинг, можно арендовать в нем место. О квартире В квартире - хороший ремонт, новая мебель IKEA, встроенная техника на кухне, хороший холодильник. Квартира чистая, ранее не сдавалась. Полностью готова для проживания. Два новых кондиционера. Сдается на длительный срок. Строго без животных. Будем рады сдать квартиру арендаторам с детьми от 7 лет. Оплата ежемесячно + коммунальные платежи. При заселении взимается залоговая сумма в размере месячной арендой платы, которая возвращается при выселении. Звоните и приезжайте на просмотр этой замечательной квартиры. Арт. 110712118

0 с 15.07.2025, обновлен 15.07.2025

Продавец: Собственник

Телефон: +79182506106

Характеристики
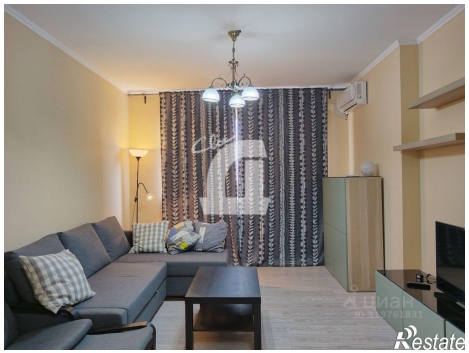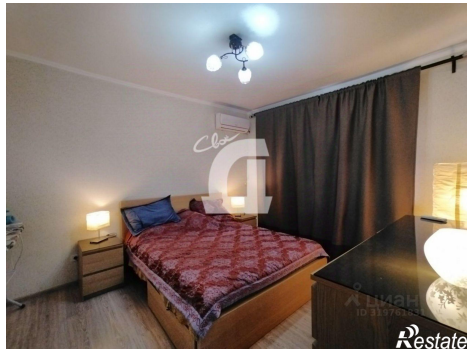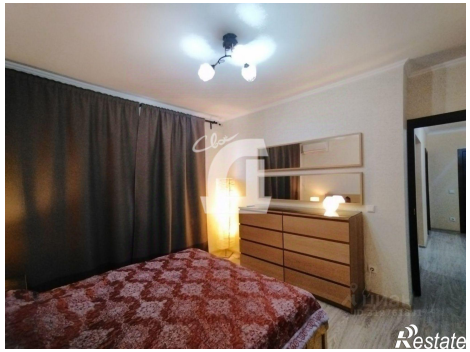
Количество комнат	2	Тип дома	кирпично-монолитный
Этаж	7	Этажей всего	22
Площадь жилая	30.00 кв. м	Площадь комнат	16.00 кв. м
Площадь кухни	10.00 кв. м